

長崎県

教育旅行

探究プログラム集





見て！考え！探究する！ 長崎県で楽しく学

長崎は、探求学習の宝庫

長崎県には「平和学習」をはじめ、海外交流史を中心とした「歴史学習」、日本・中国・西洋が融合した「和・華・蘭文化体験」、また「震災学習」ができる島原半島など様々な学習素材に溢れています。また、農業・漁業だけでなく、鉱工業など世界遺産関連の「近代産業」の歩みにも触れることができます。

「何を理解しているか、何ができるか」、「理解していること・できることをどう使うか」、「どのように社会・世界と関わり、よりよい人生を送るか」に重点を置き、豊富な学習素材をもとに、次世代を担う児童・生徒・学生の「生きる力を育む実践教育」を官民全県を挙げて取り組んで参ります。





Access

長崎県への交通アクセス

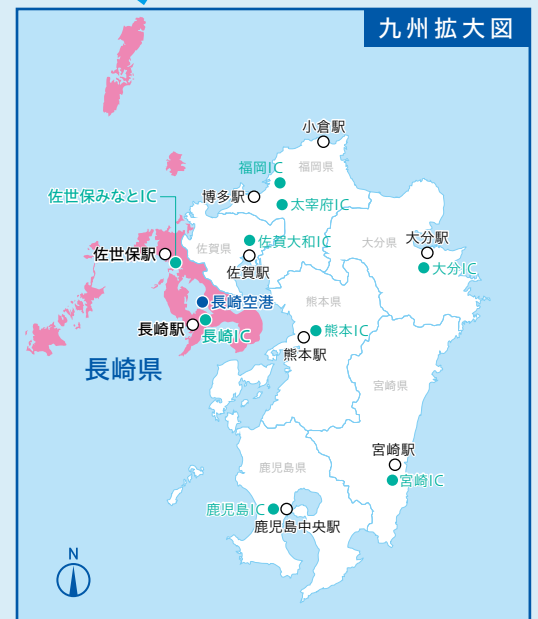

飛行機でのアクセス

羽田空港	約2時間	長崎空港
成田空港	約2時間25分	
中部空港	約1時間35分	
伊丹空港	約1時間20分	
関西空港	約1時間20分	
神戸空港	約1時間20分	

鉄道でのアクセス

東京駅	約7時間	博多駅	武雄温泉駅	長崎駅
名古屋駅	約5時間30分			
京都駅	約4時間40分			
新大阪駅	約4時間30分			
新神戸駅	約4時間20分			
岡山駅	約3時間30分			
広島駅	約3時間			
博多駅	約1時間30分	新鳥栖駅		
熊本駅	約2時間			
鹿児島中央駅	約3時間			

Contents

02	アクセスマップ	23	民泊体験
	長崎県教育旅行体験プログラム	25	体験プログラムオールガイド
03	■ 平和	33	各市町観光担当課一覧・観光協会一覧
05	■ 探究的な学習	35	モデルコース
09	■ 歴史	37	世界文化遺産 明治日本の産業革命遺産
11	■ 伝統文化	38	世界文化遺産 長崎と天草地方の潜伏キリシタン関連遺産
13	■ 近代産業	39	長崎県の成り立ち
14	■ まち歩き・トレッキング	40	長崎県の歴史
15	■ 食・生活文化	41	長崎県内マップ
17	■ 自然体験・環境		
19	■ スポーツ		
20	■ 国際交流		
21	お得な入場券・乗車券		
22	新施設		

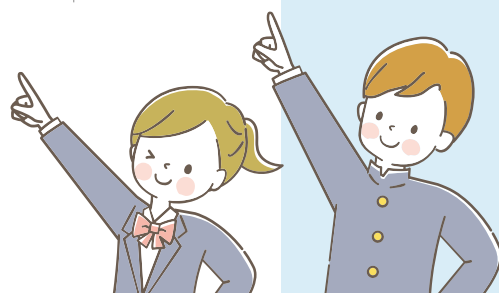



MAP

4-E

被爆講話 長崎市



原爆を体験した被爆者が自身の被爆体験の他、「あの日」の人や街の様子、戦争や原爆の脅威などについてお話しします。被爆者の講話を聞き、原爆の恐ろしさや平和の尊さを感じ、考えることができます。



● 対象 小学校、中学校、高校

● 受入可能時期 通年

● 受入時間 ①9時～20時
②9時30分～20時

● 実施場所 ホテル、会議室など

● 実施元 ①(公財)長崎平和推進協会
②(一財)長崎原爆被災者協議会

● 問合せ先 ①TEL:095-844-9922

E-mail:info@peace-wing-n.or.jp

②TEL:095-844-0958

E-mail:hisaikyo@ngs2.cncm.ne.jp

実施元①



実施元②



料金(税込) 10,000円/団体(講話謝礼金・交通費を含む、1団体につき1人)

受入人数 会場によって異なる

所要時間 1時間

大型商業施設

みらい長崎ココウォークの活用について

【映画館TOHOシネマズを活用した新しい被爆講話のご提案】

大小9つのシアターを有するTOHOシネマズ長崎では、少人数から約340名まで、幅広い規模の受け入れが可能です。映画館ならではのゆったりとしたシートと充実した音響設備を完備しています。また、被爆講話の前にご視聴いただけるオリジナル動画(3分30秒)もご用意しています。



※1年以上前からスケジュールを押さえることが可能です。

【食事会場としてのご提案】

みらい長崎ココウォークには、グルメフロアやフードコートを含め、約25店舗のレストランがあります。生徒の皆さまの多様なニーズに合わせてお選びいただけるため、好き嫌いやアレルギーへの対応にかかる手間を省くことができます。

ミールクーポンとして館内で自由にご利用いただけるチケットを事前に発行することができます。

※クーポンは1,000円券の1種類になります。



● 問合せ先

長崎自動車株式会社

プロモーション戦略室

石田・中原 TEL:095-893-7100

詳しくは

長崎バス教育旅行

MAP

4-E

ながさき平和・歴史ガイド「被爆遺構めぐり」

長崎市



平和公園周辺の被爆遺構や平和関連施設をガイドとまわることで原爆の実相を知り、平和の尊さを学べます。ガイドがサポートするため、安全安心な深い学びとコミュニケーション能力の向上が期待できます。



● 対象 小学校、中学校、高校

● 受入可能時期 通年(除外日あり)

● 受入時間 9時30分～17時

● 実施場所 平和公園周辺他

● 実施元 (一社)長崎国際観光コンベンション協会

● 問合せ先 TEL:095-816-0809

E-mail:heiwa-guide@nagasaki-visit.com



料金(税込) 中学生以上:500円/人、小学生:300円/人

受入人数 8クラス

所要時間 2時間30分

MAP

2-D

無窮洞

佐世保市



『無窮洞(むきゅうどう)』とは、第二次世界大戦のさなか、当時の宮村国民学校の教師と小学生たちが掘った巨大な防空壕のことです。中は幅約5m、奥行き約20m、生徒500人が避難できたというほどの大きさ。避難中でも授業や生活ができるように、教壇まで備えた教室をはじめ、トイレや炊事場、食料倉庫、さらには天皇の写真を奉ずる御真影部屋まで設けてあり、戦時下の時代背景を知ることが出来ます。当時4年生以上の児童がツルハシで掘り進み、女子生徒がノミで仕上げたといわれ、天井は小学生の手によるものとは思えないほど、美しいアーチを描き、平和の祈りが聞こえてきそうな趣きの『無窮洞』。

- 対象 小学校、中学校、高校
- 受入可能時期 通年
- 受入時間 9時～16時30分
- 実施場所 無窮洞
- 実施元 無窮洞顕彰保存会
- 問合せ先 TEL:0956-59-2003



料金(税込)	無料
受入人数	45人
所要時間	30分～1時間程度

MAP

3-E

川棚町戦時遺構ボランティアガイド 川棚魚雷発射試験場跡

川棚町



川棚町では、かつて佐世保や川棚の海軍工廠で製造された魚雷の発射試験が行われていました。また、海軍水雷学校(横須賀)の分校として開設された川棚臨時魚雷艇訓練所では、特攻兵器「震洋」や「伏龍」の訓練も行われていました。川棚魚雷発射試験場跡や特攻殉国の碑など、川棚町内に残る戦時遺構をガイドが案内します。パンフレットや現地を訪れるだけでは知ることができない歴史を学べます。

- 対象 小学校、中学校、高校
- 受入可能時期 通年
- 受入時間 9時～17時(応相談)
- 実施場所 川棚魚雷発射試験場跡、特攻殉国の碑など
- 実施元 川棚町戦時遺構ボランティアガイド協議会(事務局:川棚町役場 産業振興課)
- 問合せ先 TEL:0956-76-8335
E-mail:kanko@town.kawatana.lg.jp



料金(税込)	ガイド1人につき1,000円/人(ガイド1人で10～20人程度案内可)
受入人数	①川棚魚雷発射試験場跡:100人程度 ②特攻殉国の碑:70人程度
所要時間	30分～1時間程度

社会と大学を繋ぐ学問の港

長崎大学アカデミックポート修学旅行向け研修プログラム



ACADEMIC PORT
NAGASAKI UNIVERSITY



長崎大学で学ぶ新しい「探究型学習」



一般社団法人長崎大学アカデミックポートは、国立大学法人長崎大学と緊密に連携し、長崎という地の特性を活かした「社会と大学をつなぐ学問の港」としての役割を果たすことを目指し、修学旅行生を対象とした教育・研修事業を実施しています。

地域社会と大学が一体となって共に発展していくことで、大学の社会的使命を果たすとともに、修学旅行を「学びの旅」へと発展させることを目指しています。

次世代を担う若者が、平和・環境・海洋科学・異文化交流など、長崎大学ならではのテーマを通じて「長崎の今と未来」を学び、考える機会を提供しています。

主な研修プログラムの内容

テーマ別研修

被爆の歴史を持つ長崎で考える平和や全国1位の島の数を持つ長崎の社会課題「島の高齢化率」等を題材に、探究学習を行います。また、学校の実情に合わせたプログラムをご提供することも可能です。

学生交流

学生による学生生活の紹介やグループに分かれて学生・留学生らとの交流やディスカッションを行います。

施設見学

学内の展示ミュージアム、医学部の被爆遺構、長崎スタジアムシティサテライトキャンパス、熱帯医学ミュージアム等、各キャンパスの施設見学を行います。

研修プログラムの例

1. 主な学習テーマ 受入にあたっては、学校様のご意向を踏まえながら、提供可能なテーマを調整します。



長崎大学で探究する「被爆と平和」

長崎大学は、世界で唯一、原爆被爆を経験した医科大学としての歴史を持ち、原爆後障害医療研究所や核兵器廃絶研究センターといった特徴的な研究拠点を有しています。被害を受けた建物や資料を見学し、当時の状況を学ぶほか、グループディスカッションなど、多様な学習形態で平和について深く考えることができます。



島嶼を知り、課題解決に挑む学び

長崎県は島の数が日本一で、地理的制約や小規模校など、島ならではの課題が多く存在します。こうした課題に向き合い、実際に地域の現状を学びながら解決策を考える「課題解決型学習」を提供します。学習を通して、島の現実を知り、自分たちにできることを考える貴重な体験ができます。

2. 学校交流 大学生と児童・生徒との交流を通して普段とは違う学びを体験できます。



現役学生と深める学びの時間

長崎大学の学生・留学生と実際に交流し、テーマに沿った学習を一緒に進めることができます。学生によるキャンパスライフのプレゼンテーションにより、大学生活をリアルに感じられます。また、グループディスカッションなどを通して主体的に考え、仲間と意見を交換する「深い学び」を体験できます。

3. 施設見学の例 本学が所蔵する貴重資料の展示や、特色ある研究施設の見学ができます。



貴重資料・施設等の見学

- ・ 下村脩名誉博士顕彰記念館 (@文教C)
- ・ 熱帯医学ミュージアム (@坂本C)
- ・ 原爆医学資料展示室 (@坂本C)
- ・ 附属図書館経済学部分館 (@片淵C)
- ・ NUTIC (長崎大学テクノロジーイノベーションキャンパス)

- 対象 中学校、高校等
- 受入可能時期 要相談
- 受入時間 9時～17時
- 実施元 長崎大学文教キャンパス他
※大学以外で実施される場合は、会場の手配と会場費の負担をお願いします。

- 問合せ先 一般社団法人 長崎大学アカデミックポート
TEL:095-819-2065
E-mail:jimukyoku@academic-port.com
- 料金 有料(金額については、要相談)
- 受入人数 30～300人程度
- 所要時間 2時間程度

MAP

4-E

長崎SDGs平和ワークショップ

長崎市



なぜ長崎に原爆が落とされたのか。落とされてどうなったのか。現在はどうなっているのか。今後どのようにするのか。どうしなければならないのか。生徒が事前学習で主体的に課題を抽出し、解決に向けて対話を通し考察したプロセスによって自分たちがどのように行動していかなければならないかを気づきを生む学習プログラムです。

- 対象 中学校、高校
- 受入可能時期 通年(除外日あり)
- 受入時間 10時～19時
- 実施場所 宿舎または公的機関の会議室等
- 実施元 (一社)長崎国際観光コンベンション協会
- 問合せ先 TEL:095-816-0809
E-mail:heiwa-guide@nagasaki-visit.com



料金(税込) 2,000円/人 ※会場費込

受入人数 200人

所要時間 1時間30分



MAP

4-E

長崎感覚と出会う旅(フィールドワーク+ワークショップ)

長崎市



地方都市の社会課題を学び、新しい学びを得るフィールドワークとワークショップのプログラムです。長崎にて楽しみながら地域課題の解決に取り組む市民団体等(長崎感覚)を訪問し、地方都市の現状を学び、今後のキャリア形成に気づきを与えるプログラムです。

- 対象 中学校、高校
- 受入可能時期 通年(12月29日～1月3日、8月12日～15日を除く)
- 受入時間 要相談
- 実施場所 つくる邸(空き家を改修した古民家)
※グラバー園から10分程度
- 実施元 つくるのわデザイン
- 問合せ先 TEL:090-1164-1251(代表:岩本)
予約受付期間:実質1か月前まで



料金(税込) 15,000円程度(1グループ)

受入人数 1～20人

所要時間 1～2時間



MAP
2-D

ハウステンボス経営講話、SDGs講話 佐世保市



ハウステンボスの前身「オランダ村」からハウステンボスが誕生した経緯、創業理念、経営戦略の変遷等、紆余曲折を経ての現在のパーク運営に関する取組を講話にて紹介します。

- 対象 中学校、高校
- 受入可能時期 通年・随時(除外日あり)
- 受入時間 9時～18時
- 実施場所 ハウステンボス
- 問合せ先 ハウステンボス(株)
TEL:0570-064-110



料金(税込)	フォレストヴィラ・ホテルロッテルダムにご宿泊の場合は無料(会議室料別)、ハウステンボス直営ホテルにご宿泊でない場合は中学生以上:500円/人、小学生300円/人
受入人数	20～250人
所要時間	約1時間(講話:約50分、質疑応答:10分)～



MAP
1-B

海洋プラスチックゴミ問題を楽しく学び考えるコース(旅マエ旅アを含めたSDGs学習) 苓岐市



日本海に面している苓岐は、季節風や対馬海流の影響で漂着ごみの問題が顕在化しており、外国由来のプラスチック製品、漁具、家庭用品(ペットボトルやビニール袋)などが風や海流によって海岸に流れ着き、大量のごみが蓄積されているのが現状です。ビーチクリーンを通じて日本の離島で起きている海洋ごみ問題を学ぶと共に、苓岐島の美しい海や自然を体感することにより海への愛情を育むことを目的としております。

- 対象 中学校、高校
- 受入可能時期 通年(但し、天候に関する注意報が出ている日は除く)
- 受入時間 9時～18時
- 実施場所 郷ノ浦海岸、小牧・黒崎海岸、三島海岸、勝本海岸、芦辺海岸、八幡海岸、石田海岸、塩津浜海岸等
- 実施元 サラヤ株式会社
- 問合せ先 TEL:06-7653-1697
E-mail:yoshimatsu-m@saraya.com
URL:https://www.saraya.com/



料金(税込)	2,500円～
受入人数	20～200人
所要時間	4～6時間



MAP

4-E

長崎歴史文化博物館

長崎市



当時の史料に基づき、江戸時代の長崎奉行所を一部復元した「歴史文化博物館」。江戸時代に徳川幕府の直轄地として唯一世界に開かれた貿易都市・長崎の様子や、出島で行われた西洋との貿易・交流の歴史文化を学べます。

- 対象 小学校、中学校、高校
- 受入可能時期 通年(毎月第3月曜日(祝日の場合は翌日)を除く、メンテナンスによる休館あり)
- 受入時間 4～11月:8時30分～19時
12～3月:8時30分～18時
(入館は閉館時間の30分前まで)
- 実施場所 長崎歴史文化博物館
- 実施元 長崎歴史文化博物館
- 問合せ先 TEL:095-818-8366
E-mail:info-his@nmhc.jp



料金(税込)	310円/人(15人以上は団体割引あり)
--------	----------------------

受入人数	制限なし
------	------

所要時間	1時間
------	-----

MAP

4-E

出島和蘭商館跡

長崎市



鎖国時代、ヨーロッパに開かれた唯一の窓口で、貿易拠点として重要な役割を担っていた「出島」。当時珍しかった動物や文物、食文化、近代的な医療、産業技術が出島を通じて日本各地に広がり、新しい知識を求めてさまざまな著名人が来訪しました。現在はオランダ商館長の居宅であったカピタン部屋など多くの建物が復元され、19世紀初頭の出島での生活が垣間見える展示がされています。

- 対象 小学校、中学校、高校
- 受入可能時期 通年(メンテナンス等で一部施設が見学できない場合あり)
- 受入時間 8時～21時
(入館は閉館時間の20分前まで)
- 実施場所 出島和蘭商館跡
- 実施元 国指定史跡 出島和蘭商館跡
- 問合せ先 TEL:095-821-7200



料金(税込)	高校生:200円/人、中学生以下:100円/人(15人以上は団体割引あり) 2026年4月1日以降小・中・高校生共550円(団体料金は廃止)
--------	---

受入人数	—
------	---

所要時間	1時間
------	-----

MAP

4-F

南島原市有馬キリシタン遺産記念館 南島原市



有馬キリシタン遺産記念館では、250年間のキリスト教の潜伏を支えた背景とキリスト教弾圧に至った経過、島原・天草一揆の状況をわかりやすく展示。

- 対 象 特になし
- 受入可能時期 通年(12月29日～1月3日除く)
- 受 入 時 間 9時～17時
- 実 施 場 所 有馬キリシタン遺産記念館
- 実 施 元 有馬キリシタン遺産記念館
- 問 合 せ 先 有馬キリシタン遺産記念館
TEL:0957-85-3217
FAX:0957-85-3217
E-mail:arimamuseum3217@gmail.com
南島原市文化財課世界遺産推進班
TEL:0957-73-6705
FAX:0957-85-2767
E-mail:bunkazai@city.minamishimabara.lg.jp



料金(税込)	一般…個人300円/団体250円 高校生…個人200円/団体150円 小中学生…個人150円/団体100円 ※団体料金は20人以上、障がい者割引等あり
受 入 人 数	120人 ※南島原ガイドの会 有馬の郷/世界遺産コース(有馬キリシタン遺産記念館+原城本丸跡のガイド)をご利用の場合、最大200人まで
所 要 時 間	40分～(施設見学のみ) ※館内の説明をご希望の方は要予約。 ※南島原ガイドの会 有馬の郷/世界遺産コースをご利用の場合、約120分

MAP

1-D

松浦史料博物館

平戸市



松浦史料博物館は、鎌倉時代から続き、平戸をはじめ壱岐をふくむ長崎県北を治めた平戸藩主松浦家に伝来した資料を保存・公開する長崎県で最も歴史を有する博物館です。平戸は地理的環境から古代より海外交流の歴史があります。対外貿易関係やキリスト教に関する資料、それらにまつわる貴重な古文書類などがあり、多くの研究者も訪れています。そして、海外交流関係に視点がおかれがちですが、収蔵資料はその範囲にとどまりません。

- 対 象 小学校、中学校、高校
- 受入可能時期 12月29日～1月1日を除く
- 受 入 時 間 8時30分～17時30分
- 実 施 元 松浦史料博物館
- 問 合 せ 先 松浦史料博物館
TEL:0950-22-2236



料金(税込)	小・中・高:330円
受 入 人 数	—
所 要 時 間	1時間

MAP

4-E

龍踊り体験・長崎龍学

長崎市



現地学習(約3時間の短期集中学習～市民向け発表会)にZoomを利用したオンライン事前学習とYouTube限定公開サイトを利用したオンライン発表会が加わり、児童・生徒の成長が分かれると好評です。龍踊り隊と楽隊に分かれて約2時間の指導と反復練習を行い、チームワークとアンサンブルを学びます。また、市民や観光客の前で発表会を行い、沢山の拍手をいただくことで達成感や仲間への感謝の気持ちを育みます。

- 対象 小学校、中学校、高校
- 受入可能時期 通年
- 受入時間 9時～18時
- 実施場所 体験・ドラゴンプロムナード
発表会・新地橋広場
- 実施元 (株)ぜっと屋
- 問合せ先 TEL:095-827-3120
E-mail:zya@mx.cncm.ne.jp



料金(税込) 2,530円/人

受入人数 30～160人(調整可)

所要時間 3時間

MAP

4-E

ハタづくり体験

長崎市



長崎では凧のことを「ハタ」と呼びます。その歴史は古く、出島のオランダ商館にいたインドネシアの使用人たちが遊んでいたものが、長崎の町々に伝わりました。今も伝統を受け継ぐ小川ハタ店で、ハタの骨組みに和紙を貼り合わせる作業を体験できます。

- 対象 小学校、中学校、高校
- 受入可能時期 4月以外
- 受入時間 9時～17時(17時以降は要相談)
- 実施場所 小川ハタ店「長崎ハタ資料館」
(長崎市風頭町11-2)
- 実施元 小川ハタ店
- 問合せ先 TEL:095-823-1928
FAX:095-823-1938



料金(税込) 1,800円/人(送料別)

受入人数 15人以内(場所が確保できれば100人まで可)

所要時間 1時間(制作時間)

MAP
2-E

絵付け体験

波佐見町



400年以上の歴史を誇る「波佐見焼」。毎日使う器だからこそ愛着のあるものを使えば、毎日の食事が楽しくなります。絵付け体験では、素焼生地に藍色絵の具(呉須)で描きます。自分だけのオリジナル作品は、旅行の思い出に最適です。

- 対象 中学校、高校
- 受入可能時期 通年(イベント、お盆、年末年始を除く)
- 受入時間 10時～17時
- 実施場所 くらわん館(2階会議室)
- 実施元 (株)くらわんか
- 問合せ先 TEL:0956-26-7162
E-mail:kurawanka@tea.ocn.ne.jp



料金(税込)	湯呑・茶碗:1,100円/人 5寸皿:1,320円/人 6寸皿・マグカップ:1,430円/人
受入人数	80人(1日1団体)
所要時間	1時間

MAP
4-F

島原藩伝統の和ろうそくづくり体験

島原市



江戸時代、雲仙普賢岳の大爆発被害を受けた島原藩が火山灰に強いハゼの木を奨励し、ハゼの実を材料とした和ろうそくを作り、国内外へ輸出して財政を建て直し復興した歴史があります。以後ハゼの木は大切に育てられ、ハゼの実を絞ったロウカスは土に戻すと肥料になります。全国でも原料からハゼろうそくを手作りする工房はほとんどなく、自然素材で歴史や環境を守るエコで貴重な体験です。伝統を守り続けていくために必要なことは何かを考えるきっかけを提供します。

- 対象 小学校、中学校、高校
- 受入可能時期 通年
- 受入時間 8時30分～16時
- 実施場所 島原市内
- 実施元 (一社)島原半島観光連盟
- 問合せ先 TEL:0957-62-0655
E-mail:taiken@shimakanren.com



料金(税込)	3,000円/人
受入人数	20～40人
所要時間	2時間

MAP

4-D

軍艦島クルーズ

長崎市



一部一般公開されている端島炭鉱(軍艦島)を上陸・周遊して見学できる人気のクルーズです。現在無人島となっている「軍艦島」をパネルと模型で事前学習し、当日は語り部やガイドの話を聞きながら現地を見学します。長崎のエネルギー産業の変革と近代日本の形成を学べます。

- 対象 小学校、中学校、高校
- 受入可能時期 通年
- 受入時間 船会社によって異なる
- 実施場所 長崎港内
- 実施元 ①やまぎ海運(株) ②(株)シーマン商会
③(株)ユニバーサルワーカーズ
④(有)高島海上交通 ⑤第七彗びす丸
- 問合せ先 ①095-822-5002/gunkan-jima@honey.ocn.ne.jp
②095-818-1105/seaman@gunkanjima-tour.jp
③095-895-9300/universal@gunkanjima-concierge.com
④095-895-8410/info@takashima-kaijou.jp
⑤090-8225-8107(馬場広徳船長)/ebismaru7@yahoo.co.jp



料金(税込) 船会社によって異なる

受入人数 船会社によって異なる

所要時間 約2時間30分

MAP

4-B

浮体式洋上風力発電「はえんかぜ」に学ぶ、再生可能エネルギーの取り組み

五島市



日本初の商用スケール浮体式洋上風力発電施設として、平成25年10月に五島市沖に設置された「はえんかぜ」。設置に際して周辺地域や海洋生物等への影響が小さい発電施設であることが確認できています。五島市ならではのサステナブルな取り組みを学べるプログラムです。

- 対象 中学校、高校
- 受入可能時期 通年
- 受入時間 9時～16時30分
- 実施場所 五島市沖「はえんかぜ」
- 実施元 五島市体験交流協議会(事務局:(株)JSH)
- 問合せ先 TEL:0959-76-3600
E-mail:jsh-travel@jsh-japan.jp



料金(税込) 要相談

受入人数 10～50人

所要時間 1時間30分～2時間

MAP

1-D

日本と西洋諸国を結ぶ城下町、平戸

平戸市



戦国時代、この平戸島を拠点にしていた松浦(まつら)氏が江戸時代を経て明治になるまで、変わらず領主を務めてきました。江戸時代の海外貿易といえば長崎出島を想像しますが、平戸は出島に窓口が限定されるまでオランダやイギリスとの海外貿易の拠点として栄えました。城下にその名残が多くあり、文化としても根付いています。だから、他の町には無いおもしろさがあります。そして、コンパクト。まち歩きを楽しむにはちょうど良い広さなのです。

- 対象 小学校、中学校、高校
- 受入可能時期 通年(年末年始除く)
- 受入時間 8時30分～17時30分
- 実施場所 市内各地(ご希望により案内いたします。)
- 実施元 平戸観光ウェルカムガイド
- 問合せ先 平戸市観光案内所
TEL:0950-22-2015



料金(税込)	1時間1,500円 1時間延長につき1,500円
受入人数	ガイド1人につき20人まで
所要時間	120分～240分

MAP

2-A

歴史トレッキング「金田城」

対馬市



国境の島・対馬は、幾度となく国防の最前線として緊張状態にさらされ、要塞化がすすめられてきました。一方で、平和な時代には、交流の中枢として、様々な技術や文化の流入拠点ともなりました。この対馬が、時代時代でどのような役割を担い、何がもたらされたのか。戦争と平和の痕跡に触れながら、数千年の時空を超える歴史トレッキングです。

- 対象 小学校、中学校、高校
- 受入可能時期 通年
- 受入時間 9時～16時
- 実施場所 金田城
- 実施元 対馬グリーン・ブルーツーリズム協会
TEL:0920-85-1755
info@tsushima-gbt.com



料金(税込)	①軍道往復コース:1名 16,000円/人 2名 8,000円/人 3～7名 7,000円/人 ②城戸を巡るコース:1名 18,000円/人 2名 9,000円/人 3～7名 8,000円/人
受入人数	①ガイド1人につき20人まで/②8人以上はガイド2人
所要時間	180分～240分

MAP

4-E

長崎料理体験

長崎市



長崎には、わ(和)・か(華)・らん(蘭)料理の文化があります。国籍を問わず誰でも郷土料理を体験できます。自分たちで作り、試食ができるので、おいしく楽しく長崎ならではの食文化を体験しながら学べます。調理メニューは、ちゃんぽんか皿うどんを選べます。

- 対象 小学校、中学校、高校
- 受入可能時期 通年
- 受入時間 10時～17時
- 実施場所 長崎市中央公民館(変更の場合あり)
- 実施元 長崎の味研究グループ
((一社)長崎国際観光コンベンション協会)
- 問合せ先 TEL:095-816-0809
E-mail:heiwa-guide@nagasaki-visit.com



料金(税込) 3,000円/人(施設使用料が別途必要な場合あり)

受入人数 6～36人

所要時間 2時間～2時間30分

MAP

4-F

かんざらし手作り体験

島原市



国登録有形文化財として当時の面影のままに保存されている昭和初期に建築された木造瓦葺平屋の古民家「しまばら湧水館」。島原の清らかな湧水を使って作る「かんざらし」は、文化庁から100年フードにも選ばれた伝統的スイーツです。丸や独自の形の団子を作って楽しめ、体験後は自分で作ったかんざらしを食べられます。

- 対象 小学校、中学校、高校
- 受入可能時期 通年(ゴールデンウィーク、8/12～16、12/28～1/5を除く)
- 受入時間 10時～(要相談)
- 実施場所 しまばら湧水館
- 実施元 しまばら湧水館
- 問合せ先 しまばら湧水館
TEL:0957-62-8102
E-mail:yuusuikan@shimabaraonsen.com



料金(税込) 1,000円/人

受入人数 最大15人(15人を超える場合は、要相談)

所要時間 45分～1時間

MAP
4-F

そうめんの大引き体験

南島原市



島原手延そうめんの大引き(そうめんの引延ばし)体験を行っています。お客様がなが〜く延ばした素麺を直ぐに調理し食べて頂いたりお土産付きで充実した体験になっております。めったに食べることが出来ない作りたての「生」の素麺は食感もモチモチでぜひ味わって頂きたい体験です。

- 対象 小学校、中学校、高校
- 受入可能時期 通年(土日祝除く平日)
- 受入時間 13時~15時
- 実施場所 有限会社ふるせ
- 実施元 有限会社ふるせ
- 問合せ先 島原半島観光連盟
TEL:0957-62-0655
E-mail:info@shimakanren.com



料金(税込) 1,500円/人

受入人数 最大30人

所要時間 90分

MAP
3-B

椿油搾油体験

新上五島町



「東の大島、西の五島」と言われるように、五島列島はつばきの自生地として日本を代表する場所です。町内には680万本のヤブ椿が自生していると言われ、町内で取れたつばきの種を杵と臼でつぶし、蒸し器で蒸したのち、圧縮機にかけて椿油を抽出します。抽出したつばき油は、化粧品だけでなく食用にも使われ、五島うどんの製造工程でも使われています。つばきの実から種を取り出し、油を抽出する100%純度の椿油は、容器に入れて持ち帰ることが出来ます。

- 対象 中学校・高校
- 受入可能時期 通年(8/13~16、12/29~1/3を除く)
- 受入時間 9時~16時
- 実施場所 つばき体験工房
- 実施元 新上五島町振興公社
- 問合せ先 新上五島町観光物産協会
TEL:0959-42-0964



料金(税込) 大人2,300円、中学生以下1,300円、別途材料費(椿の種)要確認(8人以上団体割引あり)

受入人数 1~20人

所要時間 1時間~1時間30分

MAP

2-D

ハウステンボス環境学習ツアー

佐世保市



ハウステンボスでは、30年以上前から自然と共に生きるための技術が採用されてきました。発電時の廃熱を利用する「コ・ジェネレーションシステム」や高度下水処理施設などを整備。近年は、その他様々な新しい技術も取り入れており、このツアーではこれらの設備をガイドの説明つきで見学できます。ハウステンボスの園内を観察すれば、環境にやさしい昔ながらの知恵の発見があります。世界に先駆けた環境共生型の街を見て、歩いて、肌で感じてください

- 対象 小学校、中学校、高校
- 受入可能時期 7月20日～9月30日の期間は、熱中症防止のため見学を受け付けておりません。
- 受入時間 9時～17時
- 実施場所 共同溝、高度下水処理場
- 問合せ先 ハウステンボス(株)
TEL:0570-064-110



料金(税込)	フォレストヴィラ・ホテルロツテルダムにご宿泊の場合は無料(会議室料別) ハウステンボス直営ホテルにご宿泊でない場合は中学生以上:500円/人、小学生:300円/人
受入人数	1グループ40人まで・1回2グループまで
所要時間	40分

MAP

4-F

イルカウォッチング

南島原市



イルカの生態からSDGsを学びます。イルカウォッチングを通してイルカを取り巻く環境に与える影響に目を向け、どのように関係しているのかを考えるきっかけを提供します。

- 対象 中学校、高校
- 受入可能時期 通年(年末年始は要お問い合わせ)
- 受入時間 8時30分～16時
- 実施場所 南島原市内
- 実施元 ①南島原イルカウォッチング
②口之津イルカウォッチング
- 問合せ先 ①TEL:0957-75-1515
E-mail:minami@iruka-watcing.com
②TEL:0957-86-4433
<https://dolwatch.jp/>



料金(税込)	中学生以上:3,000円/人
受入人数	84人
所要時間	2時間～2時間30分

MAP

4-F

普賢岳火山学習プログラム災害遺構「定点」コース 島原市



雲仙普賢岳噴火から30年を迎えた令和3年に、噴火当時報道陣の方が普賢岳の様子を撮影されていた場所「定点」が整備され、新たにモニュメントが設置されました。現在も立入規制区域に指定されていますが、ジオガイドが同行して説明を行う団体の入場に限り特別に入域ができるようになりました。併せて「がまだすドーム（雲仙岳災害記念館）」にも入場して災害について学べます（入場料込み）。

- 対象 小学校、中学校、高校
- 受入可能時期 通年
- 受入時間 9時～
- 実施場所 島原市内
- 実施元 (一社)島原半島観光連盟
- 問合せ先 TEL:0957-62-0655
E-mail:taiken@shimakanren.com



料金(税込)	中学生以上:1,300円/人、小学生:1,100円/人
受入人数	20～120人
所要時間	2時間

MAP

3-D

無人島体験大村湾無人島滞在記「田島」 西海市



面積6.4ha、周囲3.2kmの無人島「田島」。豊かな森と海に囲まれ、遊びの可能性をたくさん秘めた冒険の島です。電気やガス、水道のない無人島でサバイバルの実体験を通して、生きるために必要な「自発的に考え、工夫し、仲間との助け合い」について深く感じることができます。

- 対象 中学校、高校
- 受入可能時期 4～6月、10～11月
- 受入時間 -
- 実施場所 田島BASE(西海市西彼町亀浦郷727-2)
- 実施元 (株)大村湾リゾート
- 問合せ先 TEL:0959-29-5005
E-mail:info@tashima-nagasaki.com



料金(税込)	3,800円/人(1日体験)、10,000円/人(宿泊)
受入人数	40～200人
所要時間	-

MAP

①4-E/②3-E/③3-D/④3-E

ペーロン体験

長崎市
西海市
長与町



中国伝来のボートレースが長崎で独自に発展した海のスポーツ「長崎ペーロン」。古くからペーロンが盛んな「牧島」と、海に囲まれた「琴海」でペーロン体験ができます。ベテランメンバーが舵取りとなり船に乗り込んで指導し、練習後にはクラス対抗レースを行います。約14mの細長いペーロン舟に約26名の漕ぎ手が乗り込み、太鼓とドラの拍子に合わせて競漕します。クラス一丸となって船を進めることで、お互いが協力することの大切さを学べます。



- 対象 小学校、中学校、高校
- 受入可能時期 通年
- 受入時間 ①8時～18時 ②9時～17時
③9時～15時 ④8時30分～17時30分
- 実施場所 ①牧島ペーロン保存愛好会(長崎市牧島町784-4)
②(株)琴海みんなの公社(長崎市長浦町2664)
③大瀬戸町
④大村湾内長与港(西側埋立地)
- 実施元 ①牧島ペーロン保存愛好会
②(株)琴海みんなの公社
③西海市観光協会
④長与町ペーロン保存会
- 問合せ先 ①TEL:095-830-1630
②TEL:090-8361-3744
③TEL:0959-37-5833
④TEL:095-883-1111



料金(税込)	①中学生以上:1,700円/人、小学生:1,500円/人 ②1,430円/人 ③100人以上:2,300円/人 70人以上～100人未満は230,000円 ④1,800円(税別)/人
受入人数	①40～400人 ②20～300人 ③70～200人 ④～140人
所要時間	①1～3時間 ②1時間30分～2時間 ③120分 ④1時間30分～2時間

MAP

1-B

七浜会(マリンスポーツ)

壱岐市



体験教育旅行で最も希望が多いマリンスポーツ。真っ白な砂浜、真っ青な海でバナナボートやビスケット、シーカヤックなど、ここでしか味わえないマリンスポーツを体験できます。5、6クラスでも時間ごとに種目を変えて数種類のブルーーツーリズム体験を楽しめます。また、釣り体験やバーベキュー、イルカパーク、無人島「辰の島」への渡船など、思い出に残る青春の1ページを心に刻み、体験を通してさまざまなことを学べます。



- 対象 中学校、高校
- 受入可能時期 通年
- 受入時間 8時～16時
- 実施場所 錦浜、筒城浜
- 実施元 ①シーサイドイン白鷗 ②宝来荘
③さつきハウス ④繋宿千賀荘 ⑤近海荘
- 問合せ先 TEL:0920-44-6654
E-mail:kinkai1636@hm.iki-vision.jp

料金(税込)	宿泊料金(クラス分宿) 高校生:9,250円/人、中学生:8,250円/人 小学生:7,700円/人 ※宿泊方法や各種体験学習などは要お問い合わせ
受入人数	200人(40人×5施設)
所要時間	2～3時間

MAP

4-E/2-D

INTERNATIONAL FRIENDSHIP IN NAGASAKI/SASEBO

長崎市
佐世保市



SDGsの達成目標でもあるNo.5「ジェンダー平等を実現しよう」、No.11「住み続けられるまちづくりを」、No.17「パートナーシップで目標を達成しよう」について考え、あなたの街のためにできることを探します。アクティブラーニングやボードゲームを取り入れた体験型学習で、楽しくリアルな国際情勢を学べます。

- 対象 中学校、高校
- 受入可能時期 7月3日～4日 12月10日～12月26日
- 受入時間 10時～18時
- 実施場所 長崎市及び長崎県佐世保市湊町3番7号ボラーレ・湊町101
- 実施元 (株)ALCアメリカンライフクラブ
- 問合せ先 TEL:0956-25-0570
URL: <https://alc-sasebo.com/>
E-mail: info@alc-sasebo.com



料金(税込) 6,534円

受入人数 40人

所要時間 2.5時間

MAP

2-D

留学生と国際交流

佐世保市



留学生の出身国と日本の違いを学ぶ異文化交流、留学生の大学での研究内容紹介、生徒の英語でのプレゼンテーション発表など、国際交流に関して学校様の希望する内容を設定できるプログラムです。普段会うことのない留学生と英語でコミュニケーションをとることで、言葉が通じたときの楽しさや英語学習の重要性を体験することが目的です。

- 対象 中学校、高校
- 受入可能時期 通年(7月3日～4日、12月10日～26日、1月1日～2日を除く)
- 受入時間 10時～18時
- 実施場所 佐世保市内
- 実施元 (株)ALCアメリカンライフクラブ
- 問合せ先 TEL:0956-25-0570
E-mail: info@alc-sasebo.com



料金(税込) 1.5時間コース:3,993円/人 3.5時間コース:7,885円/人

受入人数 40人

所要時間 1.5時間、3.5時間

長崎観光におすすめ！ お得な入場券・乗車券

お得で便利なガイドブック付き観光施設入場券

長崎遊学券

長崎市内の主要観光施設入場券(8ヵ所)と人気観光施設割引券(20ヵ所)がついた教育旅行生のためのお得で便利なガイドブック付き観光施設入場券です。事前学習やプラン作成の資料としてご活用ください。

料金(税込) 高校生 700円/中学生 600円/小学生 550円(1冊)
※令和8年は料金が変わります。

- 対象 小学校、中学校、高校
- 実施元 (一社)長崎国際観光コンベンション協会
- 問合せ先 TEL:095-816-0809
E-mail:yugakuken@nagasaki-visit.com



乗車券の提示で、飲食店の特典もあり！

路面電車 1日乗車券

路面電車全線をご利用いただける1日乗り放題のお得な乗車券です。スマートフォンをお持ちの方は、モバイル1日乗車券(購入にはアプリが必要)が便利です。また、1日乗車券を提示することで特典を受けられる飲食店や施設もありますので、どうぞご利用ください。

料金(税込) 中学生以上 600円/小学生 300円(1人)

- 対象 小学校、中学校、高校
- 販売先 長崎市総合観光案内所(JR長崎駅構内)沿線
ホテルフロント等
- 実施元 長崎電気軌道電車部 運転課
- 問合せ先 TEL:095-845-4113



便利でお得な長崎バス1日乗車券

長崎バス 1日PASSプラス

長崎市内指定利用区間内であれば、バスで1日に何度でも乗り降りができ、各施設・店舗等で使えるクーポンがついたお得な乗車券です。グラバー園や大浦天主堂、長崎原爆資料館など、市内のさまざまなスポットをお得に移動できますので、どうぞご利用ください。紙式乗車券のほか、スマホアプリもご利用いただけます。

料金(税込) 中学生以上 600円/小学生 300円(1人)

- 対象 小学校、中学校、高校
- 販売先 長崎市総合観光案内所(JR長崎駅構内)
長崎バス総合サービスセンター(新地)
ココウォークバスセンター等
- 実施元 長崎自動車(株)
- 問合せ先 TEL:095-826-1115



新施設

MAP

2-D

させぼ立神近代化歴史公園

佐世保市



日本遺産「鎮守府佐世保」に関連する文化財や、佐世保の近代化の歩みを紹介する歴史公園です。展示室では、ゲームや体験型デジタルコンテンツを通じて、鎮守府と佐世保の歴史を楽しく学ぶことができます。特に、VRシアター「旅するMUSASHI」は、操舵輪を操作しながら視点を動かすことで、迫力の映像を体験でき、まるで実際に航海しているかのような疑似体験を楽しめます。また、観光地や飲食店の紹介コーナーもあり、周遊コースの拠点としてもご利用いただけます。さらに、ショップやカフェコーナーでは、旧軍港4市（横須賀・呉・佐世保・舞鶴）にゆかりの飲食メニューや関連商品も販売します。

- 対象 中学校、高校
- 受入可能時期 令和8年11月オープン予定
- 受入時間 未定
- 実施場所 佐世保市立神町23番35
- 実施元 佐世保市文化財課
- 問合せ先 TEL:0956-25-9634
E-mail:bunzai@city.sasebo.lg.jp



料金(税込)	基本無料 ※展示施設の一部有料(300円)、イベント利用料は有料
受入人数	1人～ イベント時1,000人(ガイダンス施設)
所要時間	60分～90分程度

MAP

3-E

フォレストアドベンチャー・おおむら長崎

大村市



フォレストアドベンチャー・おおむら長崎は、樹上15mを歩く本格的なアドベンチャーコースと、樹上7mを歩くキャノピーコースがあります。また、初心者でも使える安全金具を使用している為、小学生にも安心して体験ができます。時間指定の利用もできるため、前後のプランも立てやすく、長崎空港からも車で約25分とアクセス抜群です！

- 対象 小学校、中学校、高校
- 受入可能時期 夏休み、GW以外
- 受入時間 9時～
- 実施場所 フォレストアドベンチャー・おおむら長崎
(長崎県大村市東野岳町1596-1)
- 実施元 フォレストアドベンチャー・おおむら長崎
- 問合せ先 TEL:080-1403-0552
E-mail:omuranagasaki@foret-aventure.jp
※体験には条件がありますので、詳しくはホームページをご確認ください。



料金(税込)	キャノピーコース:3,000円、アドベンチャーコース:4,000円
受入人数	1時間で60人前後
所要時間	1時間～2時間



民泊事業施設詳細一覧

西海市 / 松浦市 / 五島市 / 南島原市 / 新上五島町 / 佐世保市 / 小値賀町 / 対馬市 / 壱岐市(交流民宿)

民泊体験

※長崎県内の民泊体験施設は「旅館業法」に基づく許可を受けている、もしくは「住宅宿泊事業法」に基づく届出を行っている施設です。

※受入人数などは状況によって変更になる場合があります。詳しくは各実施元にお問い合わせください。

学習のPOINT

「暮らすように旅する」。民泊は受入家族との深い交流が魅力であり、醍醐味の一つです。その土地のおいしい素材を調理したり、作業のお手伝いなどをしたりして、地元の人たちと共に学べます。

異文化理解

西海市

今もこの土地に息づく自然と共にある暮らしや、地元の人々とのふれあいは、これからを生きる子どもたちにこそ届けたいもの。長崎市と佐世保市の中間地点に位置し、長崎市内での平和学習やハウステンボスなどと組み合わせて訪れることができます。



- SDGs 4 12 14 15
- 受入人数 1軒あたり3～6人(最大150人程度)
- 受入可能時期 通年(メニューによって体験時期に限りあり)
- 受入時間 基本時チェックイン15時
チェックアウト翌日10時(要相談)
- 実施場所 西海市内の各登録家庭
- 対象 中学校、高校
- 料金(税込) 9,900円/人(1泊2食付き)(昼食追加の場合、11,000円/人)
- 実施元 (一社)山と海の郷さいかい
- 問い合わせ先 TEL:0959-23-0061
E-mail:schooltrip@yamatomumi.com

その他

松浦市

ありのままの暮らしや自然の営みの中で、子どもたちをお客様ではなく家族の一員としてお迎えし、民泊や体験を通して交流を深め、「力強く生きる力」や「健全で平和な心」を育みます。



- SDGs 4 13 14 15
- 受入人数 200人程度
- 受入可能時期 通年(お盆、年末年始を除く)
- 受入時間 17時～翌日8時
- 実施場所 松浦・平戸・佐世保市内
- 対象 小学校、中学校、高校
- 料金(税込) 7,700円/人(1泊2食付き)
- 実施元 (一社)まつうら党交流公社
- 問い合わせ先 TEL:0956-41-7171
E-mail:kouryu-1ban@matsuurato.jp

伝統文化

五島市

五島市内の農林漁業体験民宿に宿泊し、田舎のありのままの暮らしや豊かな自然と多彩な農林漁業の営みを体験できます。受入先とのお別れの際には、涙を流して別れを惜しむ生徒がいるほど心温まる「感動しま旅」を体験できます。



- SDGs 4 11 14 15
- 受入人数 1家庭3～6人(市内全域で最大240人)
- 受入可能時期 通年
- 受入時間 17時～翌日8時
- 実施場所 五島市内全域
- 対象 中学校、高校
- 料金(税込) 9,900円/人(1泊2食付き)
- 実施元 五島市体験交流協議会(事務局:(株)JSH)
- 問い合わせ先 TEL:0959-76-3600
E-mail:jsh-travel@jsh-japan.jp

その他

南島原市

農林漁業を営む家庭の日常も、民泊体験を行う方にとっては非日常です。「家業体験・田舎体験」では、天候によって毎回異なる体験ができ、田舎体験も季節によってさまざまです。田舎の暮らしを、まるごと満喫してください。



- SDGs 4 11 14 15
- 受入人数 1家庭3～5人
160人程度
- 受入可能時期 通年(メニューによっては体験時期が限られます)
- 受入時間 要相談
- 実施場所 南島原市内(各受入家庭)
- 対象 中学校、高校
- 料金(税込) 中学生以上:9,900円、小学生:7,700円
- 実施元 (一社)南島原ひまわり観光協会
- 問い合わせ先 TEL:0957-65-6333
E-mail:kankou@himawarinet.ne.jp

伝統文化

新上五島町



船でしか行けない離島で地元の家庭に入り、島の暮らしを体験しながら文化や食、自然の中で生きることを学べます。



- SDGs 4 11 14 15
- 受入人数 70人
- 受入可能時期 通年
- 受入時間 要相談
- 実施場所 新上五島町内
- 対象 小学校、中学校、高校
- 料金(税込) 7,800円/人(1泊2食付き)
- 実施元 新上五島町教育旅行等誘致推進協議会(事務局:(一社)新上五島町観光物産協会)
- 問い合わせ先 TEL:0959-42-0964
E-mail:goto-shimatabi@shinkami510.com

環境

佐世保市宇久島



「おかえり」から始まる島ぐらし体験。アットホームな家庭で魚を捌いたり畑で季節野菜を収穫したりして、家族と一緒に食事をします。また、晴天時には満天の星空を見ることが出来ます。



- SDGs 4 11 14 15
- 受入人数 最大180人
- 受入可能時期 通年
- 受入時間 要相談
- 実施場所 宇久島
- 対象 中学校、高校
- 料金(税込) 9,900円/人(1泊2食付き)
- 実施元 (一社)宇久町観光協会
- 問い合わせ先 TEL:0959-57-3935
E-mail:u9info@trad.ocn.ne.jp

伝統文化

小値賀町



島の一般家庭で普段の暮らしを体験、宿泊する「民泊体験」。魚釣りや農作業のお手伝い、料理体験など、半農半漁の島の生活を体験できます。1軒ずつのオリジナルで、宿泊する民家さんそれぞれの「島の暮らし」に「溶け込む」体験を提供します。



- SDGs 4 11 14 15
- 受入人数 1家庭5人(最大16軒80人)
- 受入可能時期 通年
- 受入時間 要相談
- 実施場所 小値賀島本島、大島
- 対象 小学校、中学校、高校
- 料金(税込) 7,700円/人(1泊2食付き)
- 実施元 (特非)おぢかアイランドツーリズム協会
- 問い合わせ先 TEL:0959-56-2646
E-mail:info@ojikajima.jp

まちづくり

対馬市



農林漁業体験民宿に滞在し、受入家庭と共に食卓を囲みます。担い手不足や森・海・環境変化など、事前学習で設定したテーマを基に農家や漁師が今困っている課題や取り組みたいことなどについて対話します。



- SDGs 4 11 14 15
- 受入人数 180人(各家庭6人程度×27軒)
- 受入可能時期 通年
- 受入時間 午後または午後の体験+宿泊
- 実施場所 対馬市内
- 対象 中学校、高校
- 料金(税込) 9,350円/人(1泊2食+体験1商品付き)
- 実施元 対馬グリーン・ブルーツーリズム協会
- 問い合わせ先 TEL:0920-85-1755
E-mail:info@tsushima-gbt.com

その他

壱岐市



宿泊先の民宿・旅館事業者と生徒と一緒に体験交流をします。体験は魚釣りや野菜収穫、調理など宿によってさまざまです。



- SDGs 4 11 14 15
- 受入人数 120人(20人×6施設)
- 受入可能時期 通年
- 受入時間 9時~16時
- 実施場所 各民宿・旅館
- 対象 中学校、高校
- 料金(税込) 9,000円/人(宿泊+体験代を含む)
- 実施元 (一社)壱岐市観光連盟
- 問い合わせ先 TEL:0920-47-3700
E-mail:ikikoku@poppy.ocn.ne.jp

体験プログラムオールガイド

No.	プログラム	テーマ	受入人数	対 象	料 金	問い合わせ
長 崎 市						
001	長崎SDGs平和ワークショップ	平 和	10～250人	小・中・高	2,000円／1人	一般社団法人 長崎国際観光コンベンション協会 TEL095-816-0809
002	長崎感覚と出会う旅(フィールドワーク)	探求的な学習	1～20人	小・中・高	15,000円程度(1グループ)	つくるのわデザイン TEL090-1164-1251(代表:岩本)
003	長崎感覚と出会う旅(フィールドワーク+ワークショップ)	探求的な学習	20～250人	小・中・高	50,000～500,000円程度	つくるのわデザイン TEL090-1164-1251(代表:岩本)
004	長崎ピースウォーク	平 和	1～15人	中・高	2,000円(生徒1人)	長崎ホープツーリズム nagasaki1up@gmail.com
005	平和学習「平和…そして命ありて」一人芝居	平 和	～400人	中・高	220,000円	有限会社 アクター企画 TEL095-842-1111
006	平和かみしばい	平 和	～50人	小・中・高	55,000円(1回公演)	株式会社 かたち家(チンドンかたち家) TEL095-882-6300
007	被爆遺構マップ	平 和	制限なし	小・中・高	無料(アプリ利用の際の通信費はかかります)	長崎市被爆継承課 TEL095-844-3913 https://hibakuikou-map.jp
008	出島	歴 史	制限なし	小・中・高	小100円、中100円、高200円	出島運営管理事務所 TEL095-821-7200
009	池島炭鉱体験	産 業	～30人	小・中・高	中以下1,360円、高以上2,720円	池島炭鉱体験施設 TEL0959-26-0888
010	長崎龍踊り体験(龍踊りライブ)	伝統文化	1～160人	小・中・高	198,000～308,000円(1校)	ぜっと屋 TEL095-827-3120
011	中国茶体験(中国のお菓子つき)	伝統文化	4～18人	小・中・高	2,800円(生徒1人)	唐人屋敷茶館(十音寺地区まちづくり情報センター) TEL095-829-0267
012	長崎ハタ作り体験(小川ハタ店)	伝統文化	1～50人	小・中・高	十文バタ(たて57cm、よこ63cm、一辺46cm)1,800円／1人	小川ハタ店 TEL095-823-1928
013	長崎ハタ作り体験(大守屋)	伝統文化	2～40人	中・高	六文バタ2,500円、十文バタ3,500円(生徒1人)	大守屋 TEL095-824-2618
014	長崎ふぐ料理作り体験①揚げかまぼこ作り	食・生活文化	4～100人	小・中・高	2,200円(生徒1人)	中崎水産株式会社 TEL095-836-0700
015	長崎ふぐ料理作り体験②揚げかまぼこ作り&ふぐ三昧とふぐ出汁うどん	食・生活文化	4～100人	小・中・高	3,300円(生徒1人)	中崎水産株式会社 TEL095-836-0700
016	長崎ふぐ料理作り体験③すり身入りちゃんこ鍋&ふぐ出汁いなり寿司作り	食・生活文化	4～100人	小・中・高	3,850円(生徒1人)	中崎水産株式会社 TEL095-836-0700
017	長崎ガラス細工体験①ギヤマン彫り	ものづくり	20～100人	中・高	コップ2,530円、星皿2,640円(生徒1人)	長崎ガラス細工ころころ TEL095-801-4461
018	長崎ガラス細工体験②色ガラス皿作り	ものづくり	20～60人	中・高	3,960円(生徒1人)	長崎ガラス細工ころころ TEL095-801-4461
019	長崎ガラス細工体験③ミルフィオリのガラスアクセサリーとお皿作り	ものづくり	20～200人	小・中・高	アクセサリー2,530円/7cm、角皿2,860円/8cm、角皿3,410円(生徒1人)	長崎ガラス細工ころころ TEL095-801-4461
020	長崎指サスティナブルBIG SUPツアー(めがね橋・出島)	自然・環境	4～12人	中・高	6,600円(生徒1人)	EAT SLEEP SUP TEL080-5257-0247
021	シュノーケリングピクニック	自然・環境	20～100人	小・中・高	小3,000円、中4,000円、高4,000円	やったろう de 高島 TEL095-896-3510
022	ビーチBBQと環境を学ぶシュノーケリング	自然・環境	20～100人	小・中・高	小8,000円、中9,000円、高9,000円	やったろう de 高島 TEL095-896-3510
023	長崎で学ぶSDGsNO.11～住み続けられるまちづくりを～	探求的な学習	40～119人	小・中・高	6,160円(生徒1人)	株式会社ALCアメリカンライフクラブ TEL0956-25-0570
024	長崎で学ぶSDGsNO.16～平和と公正をすべての人に～	探求的な学習	40～119人	小・中・高	6,160円(生徒1人)	株式会社ALCアメリカンライフクラブ TEL0956-25-0570
025	グローバル平和学習	平 和	40～119人	小・中・高	5,567円(生徒1人)	株式会社ALCアメリカンライフクラブ TEL0956-25-0570
026	留学生と国際交流	国際交流	40～119人	小・中・高	3,993円(生徒1人)	株式会社ALCアメリカンライフクラブ TEL0956-25-0570
027	英語でまち歩き	国際交流	40～119人	小・中・高	3,993円(生徒1人)	株式会社ALCアメリカンライフクラブ TEL0956-25-0570
028	ホテルでイングリッシュ	国際交流	40～119人	小・中・高	3,300円(生徒1人)	株式会社ALCアメリカンライフクラブ TEL0956-25-0570
佐世保市						
029	環境学習ツアー	自然・環境	40～80人	小・中・高	300円(小)、500円(中・高)	HTB TEL0570-064-110
030	テーブルマナー	食・生活文化	220人	小・中・高	5,200円(レムブラントホール)	HTB TEL0570-064-110
031	SASEBOで商人体験	その他	25人～最大(要相談)	小・中・高	2,000円	佐世保観光コンベンション協会 TEL0956-23-3369
032	佐世保ならでわの講話	その他	要相談	小・中・高	1,000円	佐世保観光コンベンション協会 TEL0956-23-3369
033	国際交流佐世保英語で街歩き	国際交流	40～150人	小・中・高	2時間コース3,650円、4時間コース6,500円	株式会社ALCアメリカンライフクラブ TEL0956-25-0570
034	HOTELDEENGLISH	国際交流	40～150人	小・中・高	3,630円	株式会社ALCアメリカンライフクラブ TEL0956-25-0570
035	九十九島遊覧船パールクイーン	自然・環境	280人	小・中・高	小・中800円、高1,400円	九十九島/パールシーリゾート TEL0956-28-4187
036	シーカヤック体験	自然・環境	10～50人	小・中・高	1,980円	九十九島/パールシーリゾート TEL0956-28-4187
037	ヨットセーリング体験	自然・環境	10～50人	小・中・高	1,980円	九十九島/パールシーリゾート TEL0956-28-4187
038	水族館バックヤードツアー	自然・環境	10～50人	小・中・高	入館料+300円	九十九島/パールシーリゾート TEL0956-28-4187
039	真珠の玉出し体験	自然・環境	要相談	小・中・高	入館料+1,000円	九十九島/パールシーリゾート TEL0956-28-4187
040	絵付け体験	伝統文化	10～200人	小・中・高	1,500円～	三川内焼伝統産業会館 TEL0956-30-8080
041	透かし彫り体験	伝統文化	10～150人	小・中・高	4,000円	三川内焼伝統産業会館 TEL0956-30-8080
042	針尾送信所	平 和	40人	小・中・高	無料	針尾無線塔保存会 TEL0956-58-2718
043	無窮洞(旧宮村国民学校地下教室)	平 和	40人	小・中・高	無料	無窮洞顕彰保存会 TEL0956-59-2003
044	浦頭引揚記念平和公園・資料館	平 和	40人	小・中・高	無料	浦頭引揚記念館 TEL0956-58-2561
045	福井洞窟ミュージアム	歴 史	－	小・中・高	無料	福井洞窟ミュージアム TEL0956-64-3830

No.	プログラム	テーマ	受入人数	対 象	料 金	問い合わせ
宇 久 島						
046	和牛飼育体験	食・生活文化	2～6人	小・中・高	3,500円	一般社団法人 宇久町観光協会 TEL0959-57-3935
047	竹細工づくり体験	ものづくり	2～6人	小・中・高	2,000円	一般社団法人 宇久町観光協会 TEL0959-57-3935
048	ウニ割体験	食・生活文化	2～6人	小・中・高	3,500円	一般社団法人 宇久町観光協会 TEL0959-57-3935
049	磯 探 検	自然・環境	2人～要相談	小・中・高	2,000円	一般社団法人 宇久町観光協会 TEL0959-57-3935
050	波止釣り・魚拓体験	農林漁業	2人～要相談	小・中・高	3,500円	一般社団法人 宇久町観光協会 TEL0959-57-3935
051	シーカヤック体験	スポーツ	要相談	小・中・高	3,500円	一般社団法人 宇久町観光協会 TEL0959-57-3935
052	魚さばき体験	食・生活文化	2人～要相談	小・中・高	2,000円	一般社団法人 宇久町観光協会 TEL0959-57-3935
島 原 市						
053	島原藩伝統の和ろうそくづくり・絵付け体験	伝統文化	～80人	小・中・高	和ろうそくに絵付け体験 1,500円／1人 島原藩伝統の和ろうそくづくり体験(絵付け含む)2,300円／1人	一般社団法人 島原半島観光連盟 TEL0957-62-0655
054	「かんざらし」手づくり体験	食・生活文化	～15人	小・中・高	①通常の体験プラン:1,000円(税込)	しまばら湧水館 TEL0957-62-8102
055	普賢岳火山学習ガイド	災害学習	～200人	小・中・高	6,000円／ガイド1人※お客様20名様にガイド1人 ※別途、がまだすドーム入場料が必要	一般社団法人 島原半島観光連盟 TEL0957-62-0655
056	鯉の泳ぐ城下町巡り「島原再発見」コース	まち歩き・ トレッキング	～40人	小・中・高	4,000円／ガイド1人※お客様20名様にガイド1人 ※別途、四明荘入場料が必要です	一般社団法人 島原半島観光連盟 TEL0957-62-0655
057	いちご狩り体験	農林漁業	～200人	小・中・高	大人(中以上)2,400円/税込、小(7歳～12歳)1,800円/税込	島原観光いちご園 ぼおばるファーム TEL070-4357-8849
058	城下町「島原」の歴史を学ぶコース	歴 史	～40人	小・中・高	4,000円／ガイド1人※お客様15名様にガイド1人 ※ガイド料とは別途、島原城入場料が必要です	一般社団法人 島原半島観光連盟 TEL0957-62-0655
雲 仙 市						
059	湯にも地獄の物語	歴 史	～15人	小・中・高	3,000円／1人	一般社団法人 雲仙観光局 TEL0957-73-3434
060	地獄のナイトツアー	自然・環境	～100人	小・中・高	ガイド1人で20人まで対応可ガイド1人15,000円	一般社団法人 雲仙観光局 TEL0957-73-3434
061	小浜エコツアー	自然・環境	～40人	小・中・高	1,000円	一般社団法人 島原半島観光連盟 TEL0957-62-0655
062	『小浜温泉ぶらぶら歩き』コース	食・生活文化	～40人	小・中・高	1,000円	一般社団法人 島原半島観光連盟 TEL0957-62-0655
063	お抹茶体験	食・生活文化	1～40人	小・中・高	1人2,000円～	一般社団法人 雲仙観光局 TEL0957-73-3434
064	出張お抹茶体験	食・生活文化	20～40人	小・中・高	1人3,000円～	一般社団法人 雲仙観光局 TEL0957-73-3434
065	着付け体験	伝統文化	1～20人	小・中・高	1人10,000円	一般社団法人 雲仙観光局 TEL0957-73-3434
066	写経体験	伝統文化	1～50人	小・中・高	1人1,000円～	一般社団法人 雲仙観光局 TEL0957-73-3434
067	座禅体験	伝統文化	1～50人	小・中・高	1人1,000円～	一般社団法人 雲仙観光局 TEL0957-73-3434
068	白雲の池 バックラフト体験	食・生活文化	4～10人	中・高	1人3,000円～	一般社団法人 雲仙観光局 TEL0957-73-3434
069	白雲の池 火起こし体験	食・生活文化	4～10人	中・高	1人1,500円～	一般社団法人 雲仙観光局 TEL0957-73-3434
070	白雲の池 ツリークライミング	自然・環境	4～6人	中・高	1人3,000円～	一般社団法人 雲仙観光局 TEL0957-73-3434
071	白雲の池 アウトドアバック	その他	20～40人	中・高	1人5,000円～	一般社団法人 雲仙観光局 TEL0957-73-3434
072	漁師体験	農林漁業	1～20人	中・高	1人5,000円～	一般社団法人 雲仙観光局 TEL0957-73-3434
073	煮干し工場見学・解剖体験	農林漁業	10～50人	小・中・高	1人2,000円～	一般社団法人 雲仙観光局 TEL0957-73-3434
074	農家体験	農林漁業	5～20人	小・中・高	1人5,000円～	一般社団法人 雲仙観光局 TEL0957-73-3434
075	絹笠山トレッキング	まち歩き・ トレッキング	10～100人	小・中・高	ガイド1人20,000円	一般社団法人 雲仙観光局 TEL0957-73-3434
076	妙見岳トレッキング	まち歩き・ トレッキング	10～100人	小・中・高	ガイド1人25,000円(ロープウェイ利用の場合料金別)	一般社団法人 雲仙観光局 TEL0957-73-3434
077	普賢岳トレッキング	まち歩き・ トレッキング	ガイド1人 20人まで	小・中・高	ガイド1人30,000円(ロープウェイ利用の場合料金別)	一般社団法人 雲仙観光局 TEL0957-73-3434
078	雲仙地獄ガイド	まち歩き・ トレッキング	ガイド1人 20人まで	小・中・高	ガイド1人14,000円	一般社団法人 雲仙観光局 TEL0957-73-3434
南島原市						
079	南島原イルカウォッチング	自然・環境	84人	小・中・高	大人3,000円(13歳～64歳)、子供2,000円(7歳～12歳)	南島原イルカウォッチング TEL0957-75-1515
080	口之津イルカウォッチング	自然・環境	179人	小・中・高	大人(中以上):3,000円(割引クーポン:2,700円) 子供(小):2,000円(割引クーポン:1,800円)	口之津イルカウォッチング TEL0957-86-4433
081	世界遺産コース	まち歩き・ トレッキング	100人	小・中・高	ガイド1人4,000円(お客様1名～20名様) ガイド2人8,000円(お客様21名～40名様)	一般社団法人 南島原ひまわり観光協会 TEL0957-65-6333
082	そうめん大引き体験	食・生活文化	3～40人	小・中・高	1,500円(お土産付き)	有限会社ふるせ TEL0957-82-2394
083	農林漁業体験民泊	農林漁業	160人	小・中・高	1泊2食(体験込み)小9,000円(税別)、中以上11,000円(税別)	一般社団法人 南島原ひまわり観光協会 TEL0957-65-6333
諫 早 市						
084	諫早おこし工場見学	食・生活文化	30人	小・中・高	無料	株式会社華秀苑森長 TEL0957-21-2121
085	天体観望	自然・環境	90人	小・中・高	無料	コスモス花宇宙館 TEL0957-23-9003
大 村 市						
086	農家民泊	農林漁業	30人	小・中・高	1泊2食 大人(小以上)8,800円 1泊朝食 大人(小以上)7,150円	大村市グリーン・ツーリズム推進協議会 (おむら夢ファームシュシュ) TEL0957-55-5288
087	手びねり	ものづくり	80人	中・高	手びねり:大人2,200円(税込) 子供1,650円(税込) ※20人以上団体料金	社会福祉法人三彩の里 TEL0957-55-8830
088	絵付け体験	ものづくり	80人	中・高	絵付け:大人/子供1,650円(税込)※団体割引なし	社会福祉法人三彩の里 TEL0957-55-8830

No.	プログラム	テーマ	受入人数	対 象	料 金	問い合わせ
089	レインボー教室	食・生活文化	10～36人	小・中・高	1,500円(税込)	おおむら夢ファームシュシュ TEL0957-55-5288
090	手作りワインナー教室	食・生活文化	10～36人	小・中・高	1,500円(税込)	おおむら夢ファームシュシュ TEL0957-55-5288
091	ハンバーガー教室	食・生活文化	10～36人	小・中・高	1,500円(税込)	おおむら夢ファームシュシュ TEL0957-55-5288
092	地産地消の手作りピザ作り教室	食・生活文化	10～36人	小・中・高	1,500円(税込)	おおむら夢ファームシュシュ TEL0957-55-5288
093	イチゴ大福&シュー教室	食・生活文化	10～36人	小・中・高	1,500円(税込)	おおむら夢ファームシュシュ TEL0957-55-5288
094	生ロールケーキ教室	食・生活文化	10～36人	小・中・高	2,500円(税込)	おおむら夢ファームシュシュ TEL0957-55-5288
095	郷土料理 大村寿司づくり教室	食・生活文化	10～36人	小・中・高	1,500円(税込)	おおむら夢ファームシュシュ TEL0957-55-5288
096	いちご狩り	農林漁業	40～100人	小・中・高	入園料200円、持ち帰り200円/100g ※12月上旬～5月	おおむら夢ファームシュシュ TEL0957-55-5288
097	ぶどう狩り	農林漁業	200人	小・中・高	※8月上旬～9月下旬	おおむら夢ファームシュシュ TEL0957-55-5288

西 海 市

098	無人島体験大村湾無人島滞在記「田島」	自然・環境	40～200人	中・高	3,800円(1日体験) 10,000円(宿泊)	株式会社大村湾リゾート TEL0959-29-5005
099	横瀬浦さるくガイド～歴史の表舞台から消えた港町～ 「歴史にもしもがあればここが長崎だったかもしれない」	まち歩き・ トレッキング	3～80人	小・中・高	500円/人	特定非営利法人 西海市観光協会 TEL0959-37-5833
100	国指定天然記念物 セツ釜鍾乳洞見学	自然・環境	200人	小・中・高	高800円/人 中400円/人 小200円/人 20人以上 高640円、中320円、小100円	セツ釜鍾乳洞事務所 TEL0959-33-2303
101	塩工場見学	食・生活文化	10～50人	中・高	無料	ダイヤソルト株式会社 TEL0959-35-2345
102	みかん狩り体験	農林漁業	50人	中・高	1,200円～1,500円	特定非営利法人 西海市観光協会 TEL0959-37-5833
103	西海橋クルーズ	自然・環境	30～40人	小・中・高	85,000円(税込) /一艘	特定非営利法人 西海市観光協会 TEL0959-37-5833
104	筏釣り体験	農林漁業	4～16人	小・中・高	4,000円	特定非営利法人 西海市観光協会 TEL0959-37-5833
105	船釣り体験	農林漁業	20人	小・中・高	80,000円	特定非営利法人 西海市観光協会 TEL0959-37-5833
106	ペーロン体験	スポーツ	200人	小・中・高	1人2,300円(100人以上) 70人以上100人未満の 団体様は一律230,000円	特定非営利法人 西海市観光協会 TEL0959-37-5833
107	芋堀体験	農林漁業	30人	小・中・高	880円/人	伊佐の浦公園 TEL0959-32-9087
108	そば打ち体験	ものづくり	10人	小・中・高	1人1,000円、別途講師料3,000円	道の駅さいかいみかんドーム TEL0959-37-4933
109	パン作り	食・生活文化	20人	小・中・高	1人1,000円/別途講師料 3,000円	道の駅さいかいみかんドーム TEL0959-37-4933
110	みかんの収穫&生搾りジュースづくり体験	農林漁業	10～40人	小・中・高	3,000円/人 みかんのお土産付	(一社)山と海の郷さいかい TEL0959-23-0061
111	青みかんの摘果&ぼん酢づくり体験	農林漁業	10～40人	小・中・高	3,000円/人 ぼん酢のお土産付	(一社)山と海の郷さいかい TEL0959-23-0061
112	竹林整備&湯呑みづくり体験	自然・環境	10～40人	小・中・高	2,500円/人	(一社)山と海の郷さいかい TEL0959-23-0061
113	竹筒ごはん&竹箸づくり体験	自然・環境	10～40人	小・中・高	3,500円/人 お味噌汁付き(昼食可)	(一社)山と海の郷さいかい TEL0959-23-0061
114	野菜の収穫&調理体験	自然・環境	20～40人	小・中・高	1,900円/人 別途、昼食オプション可(別料金)	(一社)山と海の郷さいかい TEL0959-23-0061
115	竹皮ちまきづくり体験	食・生活文化	10～40人	小・中・高	3,000円/人 お味噌汁付き(昼食可)	(一社)山と海の郷さいかい TEL0959-23-0061
116	昔ながらのすっぱい梅干しづくり体験	食・生活文化	20～40人	小・中・高	1,500円/人 梅干しのお土産付	(一社)山と海の郷さいかい TEL0959-23-0061
117	ピーチクリーン&キーホルダーづくり	自然・環境	10～80人	小・中・高	2,500円/人	(一社)山と海の郷さいかい TEL0959-23-0061
118	押し寿司づくり体験	食・生活文化	10～40人	小・中・高	3,500円/人 汁物付き(昼食可)	(一社)山と海の郷さいかい TEL0959-23-0061
119	雪浦みそづくり体験	食・生活文化	15～40人	小・中・高	麦味噌3,100円、合わせ味噌3,150円、米味噌3,200円/人	(一社)山と海の郷さいかい TEL0959-23-0061
120	「音浴博物館」レコードを通じた平和学習	平 和	10～80人	中・高	2,300円/人	(一社)山と海の郷さいかい TEL0959-23-0061
121	竹・木工体験	ものづくり	20人	小・中・高	385円～/人	伊佐の浦公園 TEL0959-32-9087
122	石原岳森林公園～戦いを知らない砲台～	まち歩き・ トレッキング	3～40人	小・中・高	500円/人	特定非営利法人 西海市観光協会 TEL0959-37-5833

波 佐 見 町

123	波佐見焼アクセサリ作り体験	ものづくり	20人	小・中・高	1,100円	波佐見町観光協会 TEL0956-85-2290
124	ろくろ工房 平尾	ものづくり	2人	小・中・高	1時間 3,500円(税込み)	ろくろ工房 平尾 TEL0956-85-5762
125	ブリザーブドフラワーアレンジ体験	ものづくり	4人	小・中・高	2,500円	カサブランカ TEL090-6779-7764
126	ろくろ体験	ものづくり	3～9人	小・中・高	4,400円(税込)	陶芸の館 TEL0956-26-7162
127	手作り(たたら型打ち)	ものづくり	60人	小・中・高	3,300円(税込)	陶芸の館 TEL0956-26-7162
128	絵付け体験	ものづくり	60人	小・中・高	1,100円～1,430円(税込)	陶芸の館 TEL0956-26-7162
129	手びねり	ものづくり	15人	小・中・高	1人 800g 2,000円(税込・送料別途)	中尾山 伝習館 TEL0956-85-6127
130	染絵付け	ものづくり	15人	小・中・高	5寸皿 1,500円(税込・送料別途)～/6寸皿、フリー カップ 各2,000円(税込・送料別途)	中尾山 伝習館 TEL0956-85-6127
131	クレヨン絵付け	ものづくり	15人	小・中・高	5寸皿 2,000円(税込・送料別途)～/6寸皿、フ リーカップ 各2,500円(税込・送料別途)	中尾山 伝習館 TEL0956-85-6127
132	上絵付け	ものづくり	2～30人	小・中・高	1,300円	文化の陶 四季舎 TEL0956-27-6051
133	ロクロ体験	ものづくり	5人	小・中・高	3,000円(焼成費別)【時間】2時間	治南窯 TEL0956-85-3970
134	手びねり体験	ものづくり	25人	小・中・高	2,000円(焼成費別)	治南窯 TEL0956-85-3970
135	ジャンボピザづくり体験	食・生活文化	2～30人	小・中・高	1,500円/1枚(コーヒー付き)	文化の陶 四季舎 TEL0956-27-6051

No.	プログラム	テーマ	受入人数	対 象	料 金	問い合わせ
136	梨狩り体験	食・生活文化	10人	小・中・高	500円 ※体験料と梨1kg含む	波佐見町観光協会 TEL0956-85-2290
137	天体観測体験	自然・環境	2～10人	小・中・高	600円	あかねドーム 館長:中野弘義 TEL0956-85-4308
138	米づくり塾	食・生活文化	各20人	小・中・高	9,000円 各回食事・材料費込、新米お持帰り	波佐見町観光協会 TEL0956-85-2290
139	そば塾	食・生活文化	30人	小・中・高	9,000円 全行程食事、材料費込	波佐見町観光協会 TEL0956-85-2290
平 戸 市						
140	日本と西洋諸国を結ぶ城下町、平戸	まち歩き・トレッキング	5～20人につきガイド1人	小・中・高	ガイド1人につき1時間1,500円	平戸観光ウエルカムガイド TEL0950-23-8600
141	春日集落プログラ「集落の人に話を聞こう」	歴 史	～50人	小・中・高	無料	春日集落 TEL0950-22-7020
142	春日集落の自然体験	自然・環境	～50人	小・中・高	300円／人	春日集落 TEL0950-22-7020
143	学芸員が案内するキリシタン講座	歴 史	～50人	中・高	「島の館」入館料のみ	島の館 TEL0950-53-3000
144	お札引き体験	歴 史	～40人	小	切支丹資料館入館料のみ	切支丹資料館 TEL0950-28-0176
145	根獅子地区聖地巡り	まち歩き・トレッキング	～40人	小	1,600円	切支丹資料館 TEL0950-28-0176
146	学芸員による「信仰と平和」特別講演	平 和	～40人	中・高	切支丹資料館入館料のみ	切支丹資料館 TEL0950-28-0176
147	館内クイズに挑戦	歴 史	100人以上可	小	「島の館」入館料のみ	島の館 TEL0950-53-3000
148	オラショ体験	歴 史	1回に7～8人	中・高	「島の館」入館料のみ	島の館 TEL0950-53-3000
149	生月地区聖地巡り	まち歩き・トレッキング	～40人	小・中・高	「島の館」入館料のみ	島の館 TEL0950-53-3000
150	明治産業焼きあごづくり体験	食・生活文化	～50人	小・中・高	1,500円	株式会社 林水産 TEL090-7533-1760
151	シーカヤック体験	スポーツ	～200人	小・中・高	5,000円	平戸カヤックス TEL090-5474-4539
152	準本格着物体験	食・生活文化	～80人	小・中・高	60分 3,000円、120分 4,600円	平戸なでしこ会 TEL0950-23-8600
153	中江ノ島クルージング	歴 史	～11人	小・中・高	貸切料(40分)15,000円 + ガイド料1,500円 + 乗船料500円／人	いなほグループ農事組合ありアクティブ生月 TEL0950-23-8600
154	たびら昆虫自然園解説員と一緒に屋外園内を探索しよう	その他	－	小・中・高	たびら昆虫自然園入館料のみ	たびら昆虫自然園 TEL0950-57-3348
155	木の実工作体験	ものづくり	1度につき～15人	小・中・高	300円／人	たびら昆虫自然園 TEL0950-57-3348
松 浦 市						
156	定置網漁	農林漁業	5～10人	小・中・高	5,500円	まつうら党交流公社 TEL0956-41-7171
157	養殖場エサやり体験	農林漁業	5～10人	小・中・高	5,500円	まつうら党交流公社 TEL0956-41-7171
158	カゴ漁	農林漁業	5～6人	小・中・高	5,500円	まつうら党交流公社 TEL0956-41-7171
159	たこ漁	農林漁業	5～6人	小・中・高	5,500円	まつうら党交流公社 TEL0956-41-7171
160	延縄漁	農林漁業	5～6人	小・中・高	5,500円	まつうら党交流公社 TEL0956-41-7171
161	刺網漁	農林漁業	5～6人	小・中・高	5,500円	まつうら党交流公社 TEL0956-41-7171
162	船釣り	農林漁業	5～15人	小・中・高	5,500円	まつうら党交流公社 TEL0956-41-7171
163	港釣り	農林漁業	5～15人	小・中・高	3,300円	まつうら党交流公社 TEL0956-41-7171
164	いちご収穫	農林漁業	5～10人	小・中・高	3,300円	まつうら党交流公社 TEL0956-41-7171
165	田植え	農林漁業	5～10人	小・中・高	3,850円	まつうら党交流公社 TEL0956-41-7171
166	稲刈体験	農林漁業	5～10人	小・中・高	3,850円	まつうら党交流公社 TEL0956-41-7171
167	さつまいも栽培	農林漁業	5～10人	小・中・高	3,300円	まつうら党交流公社 TEL0956-41-7171
168	じゃがいも栽培	農林漁業	5～10人	小・中・高	3,300円	まつうら党交流公社 TEL0956-41-7171
169	森林間伐	農林漁業	5～10人	小・中・高	3,300円	まつうら党交流公社 TEL0956-41-7171
170	みかん収穫	農林漁業	5～10人	小・中・高	3,300円	まつうら党交流公社 TEL0956-41-7171
171	和牛農家体験	農林漁業	5～10人	小・中・高	3,300円	まつうら党交流公社 TEL0956-41-7171
172	里山農業体験	農林漁業	5～10人	小・中・高	3,300円	まつうら党交流公社 TEL0956-41-7171
173	田舎料理作り	食・生活文化	5～10人	小・中・高	3,300円(昼食込みは550円アップ)	まつうら党交流公社 TEL0956-41-7171
174	長崎ちゃんぽん作り	食・生活文化	5～10人	小・中・高	3,300円(昼食込みは550円アップ)	まつうら党交流公社 TEL0956-41-7171
175	押し寿司作り	食・生活文化	5～10人	小・中・高	3,300円(昼食込みは550円アップ)	まつうら党交流公社 TEL0956-41-7171
176	そば打ち	食・生活文化	5～10人	小・中・高	3,300円(昼食込みは550円アップ)	まつうら党交流公社 TEL0956-41-7171
177	豆腐作り	食・生活文化	5～10人	小・中・高	3,300円(昼食込みは550円アップ)	まつうら党交流公社 TEL0956-41-7171
178	魚のおろし方	食・生活文化	5～10人	小・中・高	3,300円(昼食込みは550円アップ)	まつうら党交流公社 TEL0956-41-7171
179	さつま(すりみ)揚げ作り	食・生活文化	5～10人	小・中・高	3,300円(昼食込みは550円アップ)	まつうら党交流公社 TEL0956-41-7171
180	巻き寿司作り	食・生活文化	5～10人	小・中・高	3,300円(昼食込みは550円アップ)	まつうら党交流公社 TEL0956-41-7171
181	ピーナッツ豆腐作り	食・生活文化	5～10人	小・中・高	3,300円	まつうら党交流公社 TEL0956-41-7171
182	よもぎもち作り	食・生活文化	5～10人	小・中・高	3,300円	まつうら党交流公社 TEL0956-41-7171

No.	プログラム	テーマ	受入人数	対 象	料 金	問い合わせ
183	いももち作り	食・生活文化	5～10人	小・中・高	3,300円	まつうら党交流公社 TEL0956-41-7171
184	かから団子作り	食・生活文化	5～10人	小・中・高	3,300円	まつうら党交流公社 TEL0956-41-7171
185	いなか団子作り	食・生活文化	5～10人	小・中・高	3,300円	まつうら党交流公社 TEL0956-41-7171
186	鷹島元寇史跡探訪	歴 史	5～6人	小・中・高	2,750円	まつうら党交流公社 TEL0956-41-7171
187	隠れキリシタン史跡巡り	歴 史	5～10人	小・中・高	2,750円	まつうら党交流公社 TEL0956-41-7171
188	ホテルの生態観察	自然・環境	5～10人	小・中・高	2,750円	まつうら党交流公社 TEL0956-41-7171
189	筏作り	自然・環境	5～8人	小・中・高	3,300円	まつうら党交流公社 TEL0956-41-7171
190	川釣り	自然・環境	5～10人	小・中・高	3,300円	まつうら党交流公社 TEL0956-41-7171
191	ヤマメ釣りと塩焼き作り	自然・環境	5～10人	小・中・高	3,300円	まつうら党交流公社 TEL0956-41-7171
192	わらざうり作り	ものづくり	5～10人	小・中・高	3,300円	まつうら党交流公社 TEL0956-41-7171
193	昔玩具作り	ものづくり	5～10人	小・中・高	3,300円	まつうら党交流公社 TEL0956-41-7171
194	草木染め体験	ものづくり	5～10人	小・中・高	3,300円	まつうら党交流公社 TEL0956-41-7171
195	ガラス細工	ものづくり	5～10人	小・中・高	4,400円	まつうら党交流公社 TEL0956-41-7171
196	えむかえ蘭玉作り	ものづくり	5～10人	小・中・高	3,300円	まつうら党交流公社 TEL0956-41-7171
197	石工芸体験	ものづくり	5～10人	小・中・高	4,400円	まつうら党交流公社 TEL0956-41-7171
五 島 市						
198	ふれあい交流体験	食・生活文化	1家庭 3～6人	小・中・高	4,000円	五島市体験交流協議会 TEL0959-76-3600
199	ふれあい交流体験(昼食セット)	食・生活文化	1家庭 3～6人	小・中・高	4,500円	五島市体験交流協議会 TEL0959-76-3600
200	ビーチ遊び	自然・環境	8～40人	小・中・高	3,000円	五島市体験交流協議会 TEL0959-76-3600
201	トレッキング	まち歩き・ トレッキング	8～40人	小・中・高	2,500円～4,000円	五島市体験交流協議会 TEL0959-76-3600
202	シーカヤック	スポーツ	8～40人	小・中・高	6,000円	五島市体験交流協議会 TEL0959-76-3600
203	シュノーケリング	自然・環境	8～15人	小・中・高	5,500円	五島市体験交流協議会 TEL0959-76-3600
204	ペーロン	スポーツ	20～40人	小・中・高	(10人～19人)80,000円(定額)、(20人～24人)4,250円/人、(25人～30人)3,750円、(31人～)3,500円	五島市体験交流協議会 TEL0959-76-3600
205	波止釣り	農林漁業	6～24人	小・中・高	3,500円	五島市体験交流協議会 TEL0959-76-3600
206	船釣り	農林漁業	6～30人	小・中・高	5,500円	五島市体験交流協議会 TEL0959-76-3600
207	磯観察	自然・環境	6～30人	小・中・高	3,000円	五島市体験交流協議会 TEL0959-76-3600
208	地引網	農林漁業	30～80人	小・中・高	4,000円	五島市体験交流協議会 TEL0959-76-3600
209	刺し網	農林漁業	6～20人	小・中・高	5,000円	五島市体験交流協議会 TEL0959-76-3600
210	いかだ釣り	農林漁業	6～20人	小・中・高	4,500円	五島市体験交流協議会 TEL0959-76-3600
211	灰ダコ獲り	農林漁業	6～20人	小・中・高	3,000円	五島市体験交流協議会 TEL0959-76-3600
212	農作業体験	農林漁業	4～12人	小・中・高	3,500円	五島市体験交流協議会 TEL0959-76-3600
213	田植え	農林漁業	3～8人	小・中・高	3,500円	五島市体験交流協議会 TEL0959-76-3600
214	稲刈り	農林漁業	3～8人	小・中・高	3,500円	五島市体験交流協議会 TEL0959-76-3600
215	魚さばき	食・生活文化	6～20人	小・中・高	4,000円	五島市体験交流協議会 TEL0959-76-3600
216	魚捌き(昼食セット)	食・生活文化	6～20人	小・中・高	4,500円	五島市体験交流協議会 TEL0959-76-3600
217	郷土料理づくり	食・生活文化	6～20人	小・中・高	4,000円	五島市体験交流協議会 TEL0959-76-3600
218	郷土料理づくり(昼食セット)	食・生活文化	6～20人	小・中・高	4,500円	五島市体験交流協議会 TEL0959-76-3600
219	すり身揚げづくり	食・生活文化	6～20人	小・中・高	4,000円	五島市体験交流協議会 TEL0959-76-3600
220	すり身揚げづくり(昼食セット)	食・生活文化	6～20人	小・中・高	4,500円	五島市体験交流協議会 TEL0959-76-3600
221	かんころもちづくり	食・生活文化	6～24人	小・中・高	4,000円	五島市体験交流協議会 TEL0959-76-3600
222	そば打ち	食・生活文化	3～8人	小・中・高	4,000円	五島市体験交流協議会 TEL0959-76-3600
223	そば打ち(昼食セット)	食・生活文化	3～8人	小・中・高	4,500円	五島市体験交流協議会 TEL0959-76-3600
224	椿油搾り	食・生活文化	6人	小・中・高	4,000円	五島市体験交流協議会 TEL0959-76-3600
225	ステンドグラス	ものづくり	6～20人	小・中・高	4,500円	五島市体験交流協議会 TEL0959-76-3600
226	木工・木の器	ものづくり	6～20人	小・中・高	4,500円	五島市体験交流協議会 TEL0959-76-3600
227	貝がらのアクセサリー	ものづくり	6～15人	小・中・高	4,000円	五島市体験交流協議会 TEL0959-76-3600
228	ストーンアート	ものづくり	6～20人	小・中・高	4,000円	五島市体験交流協議会 TEL0959-76-3600
229	ばらもん風絵付け	ものづくり	6～30人	小・中・高	3,500円	五島市体験交流協議会 TEL0959-76-3600
新上五島町						
230	GOTO真光クルーズ	自然・環境	2～10人	小・中・高	大人1人 9,500円、小 6,000円	GOTO真光クルーズ TEL080-2156-0510

No.	プログラム	テーマ	受入人数	対 象	料 金	問い合わせ
231	沖防波堤釣り体験	農林漁業	2人～	小・中・高	釣り具レンタルセット／4,100円(中以上)3,800円(小のみ)釣り具持参／2000円	上五島町漁協同組合 業務部 五島乗釣上五島協議会 TEL0959-52-2008
232	遊覧屋形船 Catherina -カテリナ-	自然・環境	1～12人	小・中・高	7人～3,000円(1人につき) 6人以下20,000円 30分追加ごとに5,000円	遊覧屋形船 Catherina -カテリナ- TEL090-3324-3044
233	星空ナイトツアー	自然・環境	2人(定員20人)	小・中・高	おとな(中以上)4,000円、こども 2,000円	新上五島町観光物産協会 TEL0959-42-0964
234	上五島空港星空ナイトツアー	自然・環境	各回60人 (最少催行人数10人)	小・中・高	おとな 3,000円 ※中以上 小 1,500円	新上五島町観光物産協会 TEL0959-42-0964
235	【レンタサイクル・レンタルバイク】でかみごとうを巡ろう！	その他	1人～	小・中・高	【自転車】3時間 1,000円、24時間3,000円 追加料金1時間毎200円、港への配送料金1km 60円 自転車用ヘルメット300円	Hostel und kitchen GOTO BASE TEL070-8345-4699
236	五島手延うどん作り体験	食・生活文化	1～30人	小・中・高	大人(中以上) 4,000円、小 3,500円	船崎稲穂伝承館 TEL0959-42-5005
237	蛤浜de海遊び体験	自然・環境	3人～	小・中・高	SUP 2,000円/小1,000円、big SUP 1,000円/1人あたり クリアーシーカヤック 30分 2,000円(小1,000円)	はまぐりデッキ TEL0959-43-0510
238	レンタルモビリティ@有川	その他	4人	小・中・高	電動アシスト付自転車／【3時間】1,000円【1日】 2,000円(最大8時間)	新上五島町観光物産協会 TEL0959-42-0964
239	五島神楽【国指定重要無形民俗文化財】	その他	要相談	小・中・高	1組 32,400円	新上五島町観光物産協会 TEL0959-42-0964
240	つり堀体験	農林漁業	2～12人	小・中・高	大人 1人当たり1時間 4,500円、小人 1人当 たり1時間 4,000円	新上五島町観光物産協会 TEL0959-42-0964
241	船釣り体験	農林漁業	1～7人	小・中・高	3時間コース(大人(小以上)お1人様あたり) 1人乗船時:21,000円、2人乗船時:11,000円、3人 乗船時:8,000円、4人乗船時:6,000円、5人以上乗 船時5,000円	第三哲丸 TEL090-2519-7730
242	星空観賞クルーズ【星空ガイド付】	自然・環境	～2人	小・中・高	大人／6,000円、小人(小)／3,000円	A.T企画 TEL090-8661-0484
243	かんころ餅作り体験	食・生活文化	1～8人	小・中・高	1～4人 10,000円、5人以上 2,500円/人	新上五島町観光物産協会 TEL0959-42-0964
244	島キャンドル作り体験	ものづくり	2～6人	小・中・高	2,500円	新上五島町観光物産協会 TEL0959-42-0964
245	椿油搾油体験	食・生活文化	1～20人	小・中・高	大人(高以上) 2,300円、小・中 1,300円	新上五島町観光物産協会 TEL0959-42-0964
246	ステンドグラス製作体験	ものづくり	1～5人	小・中・高	3,600円	葉ぐるま堂 TEL0959-42-5434
247	体験ダイビング	自然・環境	1人～	中・高	ショップ前:11,000円～、ボート使用:17,600円～	五島ダイビングセンターナイスばでー TEL0959-52-4147
248	レンタルモビリティ@奈良尾		3人	小・中・高	電動アシスト付自転車／【3時間】1,000円 【1日】 2,000円(最大8時間)	新上五島町観光物産協会 TEL0959-42-0964
249	椿箸作り体験		1～3人	小・中・高	4,200円	新上五島町観光物産協会 TEL0959-42-0964
250	椿オイルでオリジナルアロマ作り体験	食・生活文化	1～10人		10ml 1,500円 20ml 2,300円	深浦工房 TEL0959-44-1209
251	レンタルSUP (ドローン撮影オプションあり)	自然・環境	4人	小・中・高	【料金】3時間まで2,000円～ 【オプション】ドローン撮影 20分 3,000円 (3分の動画データお渡しいたします)	Hostel und Kitchen GOTO BASE TEL070-8345-4699
252	磯釣り体験	農林漁業	1～3人	小・中・高	大人 6,500円(貸釣り具代込み)、小人 3,250円(高 未満)※エサ代 別途必要	新上五島町観光物産協会 TEL0959-42-0964
253	レーザークラフト体験	ものづくり	1～7人	小・中・高	4,200円～	新上五島町観光物産協会 TEL0959-42-0964
254	磯遊び・魚釣り	農林漁業	5人～	小・中・高	2,500円	乳母石邸 かずおぼんの家 TEL0959-46-3099 080-5260-4887
255	タコつば漁体験	農林漁業	最少催行人数 2人(最大9人まで)	小・中・高	3,500円	かずおぼんの家 TEL0959-45-2328
256	郷土菓子作り[ふくれまんじゅう・よもぎ団子]	食・生活文化	5人～	小・中・高	2,500円	たのし荘 TEL0959-52-2101
257	ロザリオアクセサリー作り体験	ものづくり	1～7人	小・中・高	2,800円	新上五島町観光物産協会 TEL0959-42-0964
258	多くの種類の商品を作り出す、 五島うどんの代表格「ますだ製麺」の工場見学	食・生活文化	2～10人	小・中・高	2,000円	新上五島町観光物産協会 TEL0959-42-0964
259	椿オイルでオリジナル保湿バーム作り体験	食・生活文化	1～10人	小・中・高	2,000円	深浦工房 TEL0959-44-1209
260	旅の思い出にオリジナルグッズ作り体験	ものづくり	1～10人	小・中・高	1,400円～5,000円	深浦工房 TEL0959-44-1209
261	糸を紡ぎ 機織り体験	食・生活文化	1～3人	小・中・高	2,000円	古織工房 TEL0959-42-5005
262	かまぼこ作り	食・生活文化	かずおぼんの家:5人	小・中・高	2,500円	五島列島B&B かずおぼんの家 TEL0959-45-2328
263	砂・貝・花で作るオリジナルキャンドルホルダー作り体験	ものづくり	2～3人	小・中・高	3,500円	新上五島町観光物産協会 TEL0959-42-0964
264	あご焼き体験	食・生活文化	1～10人	小・中・高	4,800円	新上五島町観光物産協会 TEL0959-42-0964
265	100年続く五島うどん製麺所の三代目から聞く、 五島におけるうどん作りの歴史と試食	食・生活文化	2～8人	小・中・高	2,000円	新上五島町観光物産協会 TEL0959-42-0964
266	養殖場見学&ウニ殻小物作り体験	農林漁業	1～10人	小・中・高	養殖場見学:1,500円、ウニ殻小物作り:1,000円	新上五島町観光物産協会 TEL0959-42-0964
267	畳写真立て作り体験	ものづくり	2～6人	小・中・高	小サイズ:2,500円、大サイズ:4,500円	新上五島町観光物産協会 TEL0959-42-0964
268	ハーバリウムワークショップ体験	ものづくり	1～5人	小・中・高	2,600円	新上五島町観光物産協会 TEL0959-42-0964
小値賀町						
269	小値賀島魚釣り体験(サビキ)	自然・環境	～20人	小・中・高	2,000円(税抜)	おちかアイランドツーリズム TEL0959-56-2646
270	小値賀島カヌー体験	自然・環境	～20人	小・中・高	2,000円(税抜)	おちかアイランドツーリズム TEL0959-56-2646
271	小値賀島カヌー & ビーチクリーン体験	自然・環境	～20人	小・中・高	3,500円(税抜)	おちかアイランドツーリズム TEL0959-56-2646
272	小値賀島seayouagainワークショップ	自然・環境	～10人	小・中・高	2,000円(税抜)	おちかアイランドツーリズム TEL0959-56-2646
273	野崎島ミニトレッキングツアー	自然・環境	～40人	小・中・高	2,000円(税抜)	おちかアイランドツーリズム TEL0959-56-2646
274	野崎島シーカヤックツアー	自然・環境	～20人	小・中・高	2,000円(税抜)	おちかアイランドツーリズム TEL0959-56-2646
275	野崎島港釣り体験(サビキ)	自然・環境	～20人	小・中・高	2,000円(税抜)	おちかアイランドツーリズム TEL0959-56-2646

No.	プログラム	テーマ	受入人数	対 象	料 金	問い合わせ
276	野崎島磯観察	自然・環境	～20人	小・中・高	2,000円(税抜)	おぢかアイランドツーリズム TEL0959-56-2646
277	野崎島舟森トレッキング	自然・環境	～20人	小・中・高	3,000円(税抜)	おぢかアイランドツーリズム TEL0959-56-2646
278	ピーチクリーン	自然・環境	～40人	小・中・高	2,000円(税抜)	おぢかアイランドツーリズム TEL0959-56-2646
279	おぢか民泊	農林漁業	～50人	小・中・高	7,700円(税抜)	おぢかアイランドツーリズム TEL0959-56-2646
280	野崎島自然学塾村	自然・環境	～50人	小・中・高	3,500円(税抜)	おぢかアイランドツーリズム TEL0959-56-2646
香 岐 市						
281	小島神社散策&シーカヤック体験	歴 史	5～30人	中・高	7,000円	サラヤ株式会社 TEL06-7653-1697
282	海洋酸性化問題を考える体験型学習～アマモ選別体験～	探求的な学習	5～10人	中・高	3,500円～	サラヤ株式会社 TEL06-7653-1697
283	香岐島の自然に触れる環境学習～ハマベノギク鑑賞と古民家巡り～	自然・環境	5～15人	中・高	5,000円～	サラヤ株式会社 TEL06-7653-1697
284	海洋プラスチックゴミ問題を楽しむ学び考えるコース (旅マエ旅アトを含めたSDGs学習)	探求的な学習	20～200人	中・高	2,500円	サラヤ株式会社 TEL06-7653-1697
285	ドローン飛行体験「次世代産業を体験しよう」	その他	5～40人	小・中・高	5,000円	一般社団法人マリンハビタット香岐 TEL0920-40-0233
286	海の砂漠化「磯焼け」を学んで観察	自然・環境	5～100人	小・中・高	5,000円	一般社団法人マリンハビタット香岐 TEL0920-40-0233
287	海を通して自然の豊かさを学び体感するプログラム	自然・環境	20～250人	小・中・高	6,600円	株式会社シーガルイン TEL0920-44-6666
288	教育旅行向け イルカトレーナー体験	その他	10～60人	小・中・高	3,300円	IKI PARK MANAGEMENT株式会社 TEL0920-42-0759
289	無人島で生きるを学ぶサバイバル体験	自然・環境	4～50人	小・中・高	プランによって異なるため要確認	株式会社ジョブライブ 無人島プロジェクト TEL 03-5244-5242
290	辰の島巡り遊覧クルーズ	自然・環境	2～48人	小・中・高	大人2,000円、子供1,000円	J F 勝本町観光案内 TEL0920-42-2020
291	辰の島渡船	自然・環境	2～48人	小・中・高	大人1,000円、子供500円(往復料金)	J F 勝本町観光案内 TEL0920-42-2020
292	遊覧と辰の島上陸	自然・環境	2～48人	小・中・高	大人2,500円、子供1,250円	J F 勝本町観光案内 TEL0920-42-2020
293	バナナジャングル体験をしてバナナジュースを飲もう	食・生活文化	2～40人	小・中・高	大人(中以上) 1,500円、小人(7歳以上) 1,000円	バナナファーム香岐 TEL0920-40-0502
294	～香岐リウム～ つくり体験	ものづくり	～24人	小・中・高	2,790円/人	香岐市観光連盟 TEL0920-47-3700
295	有償ガイド NPO法人 一支部研究会	まち歩き・ トレッキング	30～40人	小・中・高	4,000円/1時間のみ 3,600円/2時間目以降:1時間あたり 10,000円/半日(3時間～4時間) 20,000円/1日(7時間～8時間)	香岐市観光連盟 TEL0920-47-3700
296	シーグラスアート体験	ものづくり	20人	小・中・高	2,000円(税込)	工房アトミドリ TEL090-7166-7880
297	キラキラおさかな石けん	ものづくり	1～5人	小・中・高	2,500円/1尾	ACB工房 TEL0920-40-0234
298	木工体験(香岐あじさいパーク)	ものづくり	1～4人	小・中・高	サダボウル作製/4,000円～、ボールペン/3,500円～、こけし絵付/500円	香岐あじさいパーク TEL090-9727-0894
299	収穫体験(香岐あじさいパーク)	農林漁業	1～20人	小・中・高	イモ、落花生収穫(1商品につき3株程度)/2,000円～	香岐あじさいパーク TEL090-9727-0894
300	イキイキTシャツ(ACBストリート編)	ものづくり	1～6人まで	小・中・高	3,000円/1着	ACB工房 TEL0920-40-0234
301	シーグラスのテラリウムづくり体験	ものづくり	1～20人	小・中・高	2,000円(税込)	工房アトミドリ TEL090-7166-7880
302	本草アップリケバッグづくり体験	ものづくり	1～20人	小・中・高	2,000円・2,300円(税込)	工房アトミドリ TEL090-7166-7880
303	イキイキ KID'S Tシャツワークショップ	ものづくり	1～6人まで	小・中・高	ひとり 3,000円 / 1着	ACB工房 TEL0920-40-0234
304	海のフォトフレームづくり体験	ものづくり	1～20人	小・中・高	2,000円(税込)	工房アトミドリ TEL090-7166-7880
305	海の万華鏡づくり体験	ものづくり	1～20人	小・中・高	1,800円(税込)	工房アトミドリ TEL090-7166-7880
306	革を使ったレザークラフト体験	ものづくり	1～5人まで	小・中・高	コースター&キーホルダー 1,000円(税込)、革チャーム 1,000円(税込)	香岐島ファクトリー TEL0920-40-0225
307	イキイキ 旅BAG	ものづくり	1～10人	小・中・高	2,000円/1個	ACB工房 TEL0920-40-0234
308	漁師と行く 船釣り体験	農林漁業	2～20人	小・中・高	1時間コース 6,500円/人(税込)※道具・えさ代含む 2時間コース 13,000円/人(税込)※道具・えさ代含む 3時間コース 19,500円/人(税込)※道具・えさ代含む 5時間コース 32,500円/人(税込)※道具・えさ代含む	香岐市観光連盟 TEL0920-47-3700
309	船釣り体験(勘八)	農林漁業	1～15人	小・中・高	2時間コース 13,200円/人(税込)※道具・えさ代含む 4時間コース 15,000円/人(税込)※道具・えさ代含む 6時間コース 28,200円/人(税込)※道具・えさ代含む	香岐市観光連盟 TEL0920-47-3700
310	香岐三島クルージング&シュノーケリング・ダイビング	自然・環境	要相談	中・高	1時間まで1人2,750円～(税込) 10分超える毎に+110円～(税込) 体験ダイビング 11,000円～(税込)、免許取得 59,400円～(税込)	Marine Base IKI 3号 TEL090-4840-0636
311	パワースポット小島神社散策	歴 史	2～15人	小・中・高	1人 4,000円/パワースポット小島神社散策 1人 5,200円/パワースポット小島神社散策・八朔雛作り	香岐市観光連盟 TEL0920-47-3700
312	真珠アクセサリー体験	ものづくり	1～10人	中・高	ネックレストップ:3,500円/人、プレスレット: 5,000円/人、ピアス・イヤリング:7,000円/人	香岐市観光連盟 TEL0920-47-3700
313	ダイビングのインストラクターと行く海釣り体験	農林漁業	5人	小・中・高	香岐郷ノ浦港発 1～3時間まで1人4,950円～(税 込)、10分超える毎に+110円～(税込)、レンタル 竿・リールセット2,200円～(税込)、仕掛け(タイラ バ・ジグ)330円～(税込)、完全初心者+1,650～ 3,300円～(税込)	Marine Base IKI 3号 TEL090-4840-0636
314	勝本歴史まち歩き	歴 史	1～20人	小・中・高	4,000円(1～2人まで/1グループ)、5,200円(3～4人 まで/1グループ)、6,000円(5人以上/1グループ)	香岐市観光連盟 TEL0920-47-3700
315	NPO法人香岐しま自慢プロジェクト	食・生活文化	要問合せ	小・中・高	4,000円/1時間のみ、3,600円/2時間目以降:1時間あたり	香岐市観光連盟 TEL0920-47-3700
316	シーグラスペンダント作り体験	ものづくり	2～30人	小・中・高	1,330円(4～9月)	香岐市観光連盟 TEL0920-47-3700
317	漁火ランプづくり	ものづくり	2～10人	小・中・高	(中)2,790円、(大)4,660円	香岐市観光連盟 TEL0920-47-3700
318	王都復元公園散策	まち歩き・ トレッキング	1～20人	小・中・高	4,000円/1グループ	香岐市観光連盟 TEL0920-47-3700
319	フォトフレーム作り体験	ものづくり	2～30人	小・中・高	2,380円	香岐市観光連盟 TEL0920-47-3700
320	シーキャンドル作り体験	ものづくり	2～30人	小・中・高	(小)1,860円、(中)2,930円	香岐市観光連盟 TEL0920-47-3700

No.	プログラム	テーマ	受入人数	対 象	料 金	問い合わせ
321	ひきとおし調理体験	食・生活文化	5～30人	小・中・高	22,100円(1グループ10人まで)	彦岐市観光連盟 TEL0920-47-3700
322	およごし作り体験	ものづくり	4～30人	小・中・高	19,500円(1グループ10人まで)※団体は要相談	彦岐市観光連盟 TEL0920-47-3700
323	倭角アクセサリ作り体験(吉岐牛の角)	ものづくり	2～10人	小・中・高	3,320円(ネックレス、耳かき)	彦岐市観光連盟 TEL0920-47-3700
324	しめ縄つくり体験	ものづくり	5～15人	小・中・高	3,080円	彦岐市観光連盟 TEL0920-47-3700
325	彦州豆腐つくり体験	食・生活文化	4～30人	小・中・高	19,500円(1グループ10人まで)※団体は要相談	彦岐市観光連盟 TEL0920-47-3700
326	だんご作り体験	食・生活文化	5～30人	小・中・高	19,500円(1グループ10人まで)	彦岐市観光連盟 TEL0920-47-3700
327	押し寿司作り体験	食・生活文化	4～30人	小・中・高	20,540円(1グループ10人まで)※団体は要相談	彦岐市観光連盟 TEL0920-47-3700
328	手びねり	ものづくり	1～30人	小・中・高	1,320円	彦岐市観光連盟 TEL0920-47-3700
329	フランス生まれの魔法の板カプラーワークショップ	ものづくり	2～30人	小・中・高	1,200円	彦岐市観光連盟 TEL0920-47-3700
330	絵付け	ものづくり	1～30人	小・中・高	小皿 660円(税込・送料別)、マグカップ 1,320円(税込・送料別)、大皿 2,640円(税込・送料別)	彦岐市観光連盟 TEL0920-47-3700
331	ブチ・ブチ体験	ものづくり	1～40人	小	1,120円	彦岐市観光連盟 TEL0920-47-3700
332	古墳散策	歴 史	1～20人 (ガイド1人につき)	小・中・高	4,000円(1グループ)	彦岐市観光連盟 TEL0920-47-3700
333	ワックスボウル製作	ものづくり	2～10人	小・中・高	2,400円	彦岐市観光連盟 TEL0920-47-3700
対馬市						
334	海陽記 海の上からご来光を見るツアー	自然・環境	～40人	小・中・高	7,500円/人 ※最少催行人数2人	対馬グリーン・ブルーツーリズム協会 TEL0920-85-1755
335	ヒラマサキャスティング	農林漁業		小・中・高	体験料 15,000円(3時間)/人+釣り具レンタル料 5,000円/人(釣り竿、リール、ルアー1個、保険料込み)	対馬グリーン・ブルーツーリズム協会 TEL0920-85-1755
336	魚釣り体験	農林漁業		小・中・高	2時間 7,500円/人、3時間 10,000円/人	対馬グリーン・ブルーツーリズム協会 TEL0920-85-1755
337	BBQ体験	食・生活文化	1～5人	小・中・高	3,300円コース、4,400円コース、5,500円コース BBQコンロ・炭の貸し出し:1,100円/人(小以下無料)	対馬グリーン・ブルーツーリズム協会 TEL0920-85-1755
338	持続可能な海と山を繋ぐ伝承ツアー	まち歩き・ トレッキング		小・中・高	2人:8,500円/人、3人以上:7,500円/人	対馬グリーン・ブルーツーリズム協会 TEL0920-85-1755
339	最高のジビエ肉にであうMeet meat (ミートミート)体験	食・生活文化	1～5人	小・中・高	鹿の見回り+加工場見学まで 5,000円/人、加工場見学のみのみ 5,000円/組(～5人まで)6人以上1,000円追加	対馬グリーン・ブルーツーリズム協会 TEL0920-85-1755
340	対馬六観音まいりー仏教文化講座フィールドワーカー	その他	1～9人	小・中・高	大人(中以上)7,800円、小 3,000円	対馬グリーン・ブルーツーリズム協会 TEL0920-85-1755
341	シーグラス工作・アクセサリ作り	ものづくり	1～5人	小・中・高	ネックレス 1,500円/人、フォトフレーム 1,500円/人	対馬グリーン・ブルーツーリズム協会 TEL0920-85-1755
342	海遊記 対馬の海を体感! 漁師とめぐる海上ツアー	農林漁業	2～35人	小・中・高	7,500円/人 ※最少催行人数2人	対馬グリーン・ブルーツーリズム協会 TEL0920-85-1755
343	ヤマネコ里山ウォッチング	自然・環境	1～9人	小・中・高	大人:9,790円/人、小:9,370円/人※最少催行人数2人	対馬グリーン・ブルーツーリズム協会 TEL0920-85-1755
344	歴史トレッキング「金田城」	まち歩き・ トレッキング	1～30人	小・中・高	1人参加 16,000円/人、2人参加 8,000円/人、3人～6人 7,000円/人、7人目～ 500円/人の追加料金 ※同時ガイド最大30人まで	対馬グリーン・ブルーツーリズム協会 TEL0920-85-1755
345	原始林トレッキング「龍良山」	まち歩き・ トレッキング	1人～	小・中・高	1人で参加 18,000円/人、2人で参加 9,000円/人、3人以上で参加 8,000円/人	対馬グリーン・ブルーツーリズム協会 TEL0920-85-1755
346	原始林トレッキング「御岳」	まち歩き・ トレッキング	1人～	小・中・高	1人で参加 18,000円/人、2人で参加 9,000円/人、3人以上で参加 8,000円/人	対馬グリーン・ブルーツーリズム協会 TEL0920-85-1755
347	原始林トレッキング「白嶽」	まち歩き・ トレッキング	1～10人	小・中・高	1人で参加 18,000円/人、2人で参加 9,000円/人、3人以上で参加 8,000円/人	対馬グリーン・ブルーツーリズム協会 TEL0920-85-1755
348	船釣り体験(小船)	農林漁業	1～6人	小・中・高	備船料6,000円/組+体験料3,000円/人(餌・道具代込み)	対馬グリーン・ブルーツーリズム協会 TEL0920-85-1755
349	里山サイクリング		1～5人	小・中・高	3時間以内:800円/電動1,000円、4～6時間:1,500円/電動1,800円	対馬グリーン・ブルーツーリズム協会 TEL0920-85-1755
350	陸釣り体験	農林漁業	1～5人	小・中・高	3,000円/人	対馬グリーン・ブルーツーリズム協会 TEL0920-85-1755
351	対州そば手打ち体験	食・生活文化	1～5人	小・中・高	2,500円/人	対馬グリーン・ブルーツーリズム協会 TEL0920-85-1755
352	郷土料理づくり体験	食・生活文化	1～30人	小・中・高	2,000円/人	対馬グリーン・ブルーツーリズム協会 TEL0920-85-1755
353	おやつづくり体験	食・生活文化	1～15人	小・中・高	2,500円/人	対馬グリーン・ブルーツーリズム協会 TEL0920-85-1755
354	発酵保存食「せんだんご」づくり	食・生活文化	1～10人	小・中・高	2,000円/人	対馬グリーン・ブルーツーリズム協会 TEL0920-85-1755
355	製茶体験	食・生活文化		小・中・高	4,000円/人	対馬グリーン・ブルーツーリズム協会 TEL0920-85-1755
356	海鮮ピザ作り体験	食・生活文化	1～5人	小・中・高	2,000円/人	対馬グリーン・ブルーツーリズム協会 TEL0920-85-1755
357	サイクリング	自然・環境		小・中・高	500円/台(シティサイクル・4時間以内) 800円/台(シティサイクル・8時間以内)	対馬グリーン・ブルーツーリズム協会 TEL0920-85-1755
358	漁業体験(漁船)	農林漁業	1～8人	小・中・高	10,000円～40,000円/一組 ※8人まで	対馬グリーン・ブルーツーリズム協会 TEL0920-85-1755
359	野菜の収穫体験	食・生活文化	1～5人	小・中・高	1,800円/人	対馬グリーン・ブルーツーリズム協会 TEL0920-85-1755
360	木工旋盤体験	ものづくり	1～5人	小・中・高	木製ボールペン/4,500円～、木製サラダボール等/4,000円～、木製アクセサリ/1,000円～、木製湯呑み等/2,500円～	対馬グリーン・ブルーツーリズム協会 TEL0920-85-1755
361	原木しいたけ収穫・栽培体験	農林漁業	1～5人	小・中・高	2,200円/人 しいたけお土産付き	対馬グリーン・ブルーツーリズム協会 TEL0920-85-1755
362	アスパラ収穫体験	農林漁業	1～5人	小・中・高	2,200円/人 アスパラお土産付き	対馬グリーン・ブルーツーリズム協会 TEL0920-85-1755
363	畜産体験(赤牛の餌やり)	農林漁業	1～5人	小・中・高	2,000円/人	対馬グリーン・ブルーツーリズム協会 TEL0920-85-1755
364	炭焼き体験	ものづくり	1～5人	小・中・高	2,000円/人～	対馬グリーン・ブルーツーリズム協会 TEL0920-85-1755
365	「和蜜」採蜜体験	食・生活文化	1人～	小・中・高	5,500円 和蜜のお土産つき	対馬グリーン・ブルーツーリズム協会 TEL0920-85-1755
366	対馬パール アクセサリー作り	ものづくり	1～5人	小・中・高	1,500～2,500円/人	対馬グリーン・ブルーツーリズム協会 TEL0920-85-1755

各市町観光担当課一覧

地区	担当課名	TEL	地区	担当課名	TEL
長 崎 市	観光交流推進室	095-829-1426(直)	雲 仙 市	観光物産課	0957-38-3111(代)
佐 世 保 市	観光課	0956-24-1111(代)	南 島 原 市	商工観光課	0957-73-6633(直)
島 原 市	しまばら観光課	0957-63-1111(代)	長 与 町	産業振興課	095-883-1111(代)
諫 早 市	商工観光課	0957-22-1500(代)	時 津 町	戦略推進課	095-882-2211(代)
大 村 市	観光振興課	0957-53-4111(代)	東 彼 杵 町	産業振興課	0957-46-1111(代)
平 戸 市	観光課	0950-22-9140(直)	川 棚 町	企画観光課	0956-76-8335(直)
松 浦 市	文化観光課	0956-72-1111(代)	波 佐 見 町	商工観光課	0956-85-2111(代)
対 馬 市	観光交流商工課	0920-53-6111(代)	小 値 賀 町	産業振興課	0959-56-3111(代)
壱 岐 市	観光課	0920-48-1130(直)	佐 々 町	企画商工課	0956-62-2101(代)
五 島 市	文化観光課	0959-74-0811(直)	新上五島町	観光商工課	0959-53-1131(直)
西 海 市	ふるさと資源推進課	0959-37-0064(直)			

(代)代表電話 (直)直通電話

観光協会一覧

名 称	住 所	TEL
(一社)長崎国際観光コンベンション協会	〒850-0862 長崎市出島町1-1 出島ワーフ2階	095-823-7423
(公財)佐世保観光コンベンション協会	〒857-0863 長崎県佐世保市三浦町21-1(JR佐世保駅構内)	0956-23-3369
(一社)宇久町観光協会	〒857-4901 長崎県佐世保市宇久町平2524-23	0959-57-3935
(一社)島原半島観光連盟	〒855-0879 長崎県島原市平成町1-1 雲仙岳災害記念館内	0957-62-0655
(株)島原観光ビューロー	〒855-0036 長崎県島原市内1丁目1183-1	0957-62-4766
(一社)諫早観光物産コンベンション協会	〒854-0016 長崎県諫早市高城町5-10 諫早商工会館1F	0957-22-8325
(一社)大村市観光コンベンション協会	〒856-0834 長崎県大村市玖島1-45-3	0957-52-3605
(一社)平戸観光協会	〒859-5104 長崎県平戸市崎方町776-6	0950-23-8600
(一社)まつうら観光物産協会	〒859-4501 長崎県松浦市志佐町浦免1038-3 松浦交通センター(MR松浦駅舎)内	0956-76-8822
(一社)対馬観光物産協会	〒817-0021 長崎県対馬市厳原町今屋敷672番地1 観光情報館ふれあい処つしま内	0920-52-1566
(一社)壱岐市観光連盟	〒811-5133 長崎県壱岐市郷ノ浦町本村触620-1	0920-47-3700
(一社)五島市観光協会	〒853-0015 長崎県五島市東浜町2-3-1	0959-72-2963
NPO法人西海市観光協会	〒851-3305 長崎県西海市西彼町畛場郷1686-1	0959-37-5833
(一社)雲仙観光局	〒854-0621 長崎県雲仙市小浜町雲仙320	0957-73-3639
(一社)南島原ひまわり観光協会	〒859-2412 長崎県南島原市南有馬町乙1395	0957-65-6333
東彼杵町観光協会	〒859-3807 長崎県東彼杵郡東彼杵町彼杵宿郷437-1	0957-46-0900
かわたな観光まちづくり協議会	〒859-3605 長崎県東彼杵郡川棚町百津郷420-1 JR川棚駅舎内	080-8627-5900
(一社)波佐見町観光協会	〒859-3711 長崎県東彼杵郡波佐見町井石郷2255-2	0956-85-2290
NPO法人おぢかアイランドツーリズム協会	〒857-4701 長崎県北松浦郡小値賀町笛吹郷2791-13 小値賀港ターミナル内	0959-43-3170
佐々町観光協会	〒857-0393 長崎県北松浦郡佐々町本田原免168-2	0956-62-2101
(一社)新上五島町観光物産協会	〒857-4211 長崎県南松浦郡新上五島町有川郷428-31	0959-42-0964



各観光情報サイト

長崎市

長崎市観光公式サイト
「travel Nagasaki」



佐世保

佐世保/小値賀
「海風の国」



島原半島

「島原半島」
島原半島公式観光サイト



南島原市

南島原
ひまわり観光協会



雲仙市

雲仙市観光ナビ



諫早市

一般社団法人
諫早市観光物産
コンベンション協会

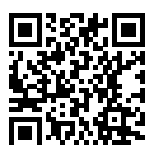

大村市

一般社団法人
大村市観光
コンベンション協会



西海市

一般社団法人
山と海の郷さいかい



平戸市

平戸満喫ツアー



松浦市

松浦党の里
「ほんなもん体験」



五島市

五島市体験交流協議会
「五島感動しま旅」



新上五島町

新上五島観光協会
「生きるを学べる島。」



宇久町

宇久町観光協会
「宇久島」



小値賀町

おぢか
アイランドツーリズム
「おぢか島旅」

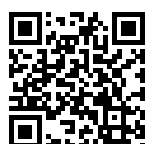

壱岐市

壱岐市観光連盟
実りの島、壱岐
「壱岐観光ナビ」



対馬市

対馬グリーン・
ブルーツーリズム協会

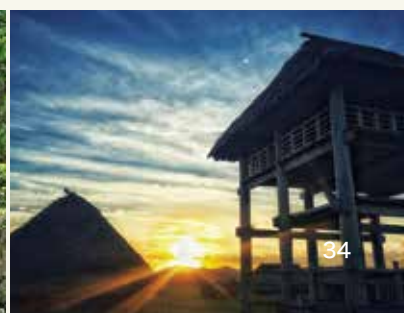

長崎県教育旅行プログラム モデルコース



長崎市・佐世保市・ハウステンボス

島原市

普賢岳火山学習プログラム災害遺構
「定点」コース《180分》

雲仙岳災害記念館

▼
定点

▼
農業研修所跡

ホテル

南島原市

イルカウォッチング《90分》

南島原市農林漁業体験民宿
(入村式、夕食作り)

松浦市

民泊体験
(松浦党交流公社「ほんまもん体験」)

西海市

農林漁業体験民宿
「山と海の郷さいかい」

1日目 | 長崎市

原爆資料館見学《40分》

原爆落下中心地《20分》

平和公園《30分》

被爆体験講話《60分》

ホテル・夕食

長崎SDGs平和ワークショップ《90分》

2日目 | 長崎市

長崎市内班別学習《午前》

昼食

長崎市コース

長崎市体験学習他《午後》

ペーロン体験《90分》

▶ 龍踊り体験《90分》▶ ハタづくり体験《90分》

▶ 軍艦島上陸等《160分》

ホテル

佐世保市コース

ハウステンボス園内散策《午後》

ミールクーポンで夕食

▼
21時まで

ホテル

3日目 | 佐世保市

無窮洞《30分》

佐世保パールシー(観光船・水族館)《90分》

昼食

各地へ移動

平戸市

佐世保

《50分》

田平天主堂《20分》

平戸城《40分》

平戸交流広場

寺院と教会・ザビエル記念教会《40分》

松浦史料博物館《60分》

オランダ商館《30分》

ホテル

五島市

1日目

長崎港

《90分》

福江港

ホテルまたは
五島市体験交流協議会民泊体験

2日目

体験学習(農林漁業体験または
浮体式風力発電施設見学等)《180分》

昼食

体験学習(農林漁業体験または、
五島列島ジオパーク学習など)《180分》

宿泊施設

壱岐市

1日目

博多駅

《15分》

博多港

《60分》

郷ノ浦港(入村式)

壱岐交流民宿(魚釣り、調理体験等)

各民宿

2日目

各民宿

猿岩《20分》

一支国博物館見学《60分》

勾玉づくり《60分》

昼食(BBQ)《60分》

マリンスポーツ体験
(ビーチバレー、バナナボート)《180分》

各民宿

対馬市

1日目

博多港

《135分》

厳原港

昼食兼オリエンテーション《120分》

農林漁業体験《120分》

受入家庭への聞き取りや
グループディスカッション《90分》

2日目

農林漁業体験民宿

シーカヤック体験と
漂着ごみに関する学習《180分》

昼食

金田城トレッキング《180分》

海と山の環境問題について
グループディスカッション《60分》

宿泊場所

新上五島町

各民宿

沖防波堤で釣り体験《90分》

昼食(漁師飯)《60分》

蛤浜海水浴場《20分》

頭ヶ島天主堂《30分》

矢堅目の駅《60分》

民泊

明治日本の産業革命遺産 製鉄・製鋼、造船、石炭産業

平成27(2015)年7月、

「明治日本の産業革命遺産 製鉄・製鋼、造船、石炭産業」は、
世界文化遺産に登録されました。

明治後期、日本は西洋地域以外で最初に産業国家となりました。幕末からわずか半世紀で、製鉄・製鋼、造船、石炭産業において急激な産業化を成し遂げたことは、世界にも例がありません。8県11市に所在する資産の中から、長崎県にある資産を紹介します。



長崎にある8つの構成資産

①旧グラバー住宅

[長崎市南山手]



1863年建設。日本の主要産業の近代化に貢献したスコットランド出身の商人トーマス・グラバーの活動拠点。

②高島炭坑(北溪井坑跡)

[長崎市高島町]



1869年、佐賀藩がグラバーと開発した近代的炭坑で、日本で最初に蒸気機関を取り入れた。

①旧グラバー住宅

②高島炭坑(北溪井坑跡)

③端島炭坑

④小菅修船場跡

⑤長崎造船所 第三船渠

⑥長崎造船所 旧木型場

⑦長崎造船所 ジャイアントカンチレバークレーン

⑧長崎造船所 占勝閣

③端島炭坑

[長崎市高島町]



明治の中期以降、良質の石炭を産出した。明治末には八幡製鐵所にも原料を供給。その外観から「軍艦島」と呼ばれている。

④小菅修船場跡(ソロバンドック)

[長崎市小菅町]



1869年、薩摩藩とグラバーによって建設された日本最初の蒸気機関による曳揚げ装置を備えた船の修理施設(スリップドック)。

⑤長崎造船所 第三船渠

[長崎市砲の浦町【非公開】]



1905年に建設された大型船の修理施設(ドック)。船の大型化にともなって3度拡張された。

⑥長崎造船所 旧木型場

[長崎市砲の浦町]



1898年、製造のため、木型を製作する工場として建設。現在は史料館となっている。

⑦長崎造船所 ジャイアントカンチレバークレーン

[長崎市砲の浦町【非公開】]



1909年、造船所の工場設備電化に伴い日本に初めて建設されたイギリス製の電動クレーン。

⑧長崎造船所 占勝閣

[長崎市砲の浦町【非公開】]



1904年に建設された木造2階建の洋館。現在もほぼ当時の姿で、迎賓館として使用されている。



世界文化遺産
長崎と天草地方の
潜伏キリシタン関連遺産

長崎と天草地方の 潜伏キリシタン関連遺産

平成30(2018)年7月、

「長崎と天草地方の潜伏キリシタン関連遺産」が
世界文化遺産に登録されました。

16世紀の大航海時代、西洋から日本にキリスト教が伝わりました。その後、日本においてキリスト教は「伝播と普及」「禁教下の継承」「解禁後の信仰の復帰」という世界に類を見ないプロセスをたどります。「長崎と天草地方の潜伏キリシタン関連遺産」は、独自の歴史とキリスト教が日本に根づいていく過程を示す貴重な遺産です。



「長崎と天草地方の潜伏キリシタン関連遺産」を構成する12の資産

① 原城跡

〔南島原市南有馬町〕



キリシタンが「潜伏」し、独自に信仰を続ける方法を模索することを余儀なくされたきっかけとなる「島原・天草一揆」の主戦場跡。

② 平戸の聖地と集落

〔平戸市春日町〕



キリスト教が伝わる以前から信仰された山やキリシタンが殉教した島を拝むことで信仰を実践した集落。

③ 平戸の聖地と集落

〔平戸市下中野町〕



キリスト教が伝わる以前から信仰された山やキリシタンが殉教した島を拝むことで信仰を実践した集落。

④ 天草の崎津集落

〔熊本県天草市河浦町崎津〕



身近なものを信心具として代用することで信仰を実践した集落。

⑤ 外海の出津集落

〔長崎市西出津町〕



キリスト教由来の聖画像をひそかに拝むことで信仰を実践した集落。

⑥ 外海の大野集落

〔長崎市下大野町〕



神社にひそかにまつた自らの信仰対象を拝むことで信仰を実践した集落。

⑦ 黒島の集落

〔佐世保市黒島町〕



平戸藩の牧場跡の再開発地に開拓移住することで共同体を維持した集落。

⑧ 野崎島の集落跡

〔小値賀町野崎島〕



神道の聖地であった島に開拓移住することで共同体を維持した集落。

⑨ 頭ヶ島の集落

〔新上五島町友住郷〕



病人の療養地として使われていた島に開拓移住することで共同体を維持した集落。

⑩ 久賀島の集落

〔五島市蔵町〕



五島藩の政策に従って島の未開発地に開拓移住することで共同体を維持した集落。

⑪ 奈留島の江上集落

〔五島市奈留町〕



禁教期に移住によって集落が形成され、解禁後に「潜伏」が終わったことを可視的に示す教会堂。

⑫ 大浦天主堂

〔長崎市南山手町〕



宣教師との接触という「潜伏」が終わるきっかけとなる「信徒発見」の場所。

長崎県の成り立ち



ふるさと長崎県

長崎県は東に佐賀県と隣接する以外は海に囲まれており、対馬、壱岐、五島列島など1479(人工を除く自然の島で外周が100m以上、令和4(2022)年現在)もの島々があり、全国一を誇っています。気候は南西方向から暖流の対馬海流が流入してくるため温暖で、寒暖差が小さいことが特徴です。豊かな自然に恵まれた人々は、太古の昔から山海の幸の恩恵をこうむってきました。

沿革

現在の長崎県は明治維新まで幕末直轄地としての天領と佐賀、大村、島原、平戸、福江、厳原の諸藩に分かれていました。

慶応4(1868)年2月、長崎裁判所が幕府直轄地に設置されましたが、同年5月に名称を長崎府と改め、さらに翌明治2(1869)年6月20日、版籍奉還の断行によって各藩主を知藩事とし、同時に長崎府を長崎県と改称しました。次いで明治4(1871)年7月、廃藩置県によって諸藩にそれぞれ県が置かれていましたが、同年11月、厳原県を除く5県が統合されて、ここに新たな長崎県が成立しました。

一方、厳原県は伊万里県に併合されましたが、伊万里県が佐賀県に復帰したことに伴い、同5年8月に長崎県の所管となりました。

これより先、佐賀藩領であった高来郡の一部(北高来郡の諫早領および南高来郡の神代領)、彼杵郡の一部(深堀領)は、明治5(1872)年1月、伊万里県から分離し

て長崎県の所管となりました。

その後、明治9(1876)年4月、佐賀県が廃止され三潁県に合併されましたが、これに伴い同9年5月、三潁県所管の杵島郡、松浦郡(唐津)の一部を長崎県の所管に移し、同年6月には藤津郡も長崎県に移管しました。さらに同年8月になると、三潁県が廃止され、筑後地方を福岡県に、肥前の国に属する旧佐賀県全部を長崎県に移管しました。

明治9年8月には、旧佐賀県は全部長崎県の所管になり、肥前、壱岐、対馬の3国21郡の大県になりましたが、同16年5月に旧佐賀県が分離して現在の長崎県になりました。

明治22(1889)年、市町村制が施行された当時は、長崎市1市の他15町、289村ありましたが、その後新市の誕生、町村合併などによって平成22(2010)年4月1日現在、13市8町となっています。

地形

長崎県は九州の北西部に位置し、東西213km、南北307kmに及ぶ県域です。その中の陸地(総面積4130.99km²、令和4(2022)年10月1日現在)は平坦地に乏しく、至るところに山岳や丘陵が起伏し、海岸線は多くの半島、岬と湾、入江から形成されており、海岸線の延長は4,183km(平成28年3月31日現在)に及び、北海道に次いで全国第2位(北方四島を除くと第1位)の長さを示しています。

東は島原半島が突出し、有明海を隔てて熊本県、福岡県と相接し、南は長崎半島が天草灘に望み、西海上には五島列島、西北海上には壱岐、対馬があり、朝鮮海峡の彼方に韓国を望んでいます。

主要山系には雲仙、多良、国見山系があり、多良岳、国見山の両山系は佐賀県との分水嶺になっています。河川は各市郡とも全て海に面しているため大きなものはなく、本明川、佐々川、相浦川、川棚川などが主なものです。

地質

非常に複雑で、その生成も古いものと新しいものがあります。西彼杵郡半島、長崎半島は古生層の結晶片岩からなり、土性はおおむね砂質土です。また、西彼杵半島の西方に浮かぶ崎戸から高島に至る諸島は、古第三紀層の石炭を含む地層からなっています。

一方、対馬島および五島列島は、第三紀層の砂岩および頁岩に石英斑岩、閃緑岩、玄武岩等の火成岩が噴出しており、峻険な山岳地帯をなしています。さらに、壱岐島、北松浦郡、平戸、松浦、佐世保は玄武岩に上部を覆われた新第三紀層からなっています。また川棚、大村、諫早、島原半島は上部を輝石安山岩に覆われた新第三紀層からなっており、河川の流域には沖積地帯がよく発達し、土地は概ね砂質土ないし粘土質です。

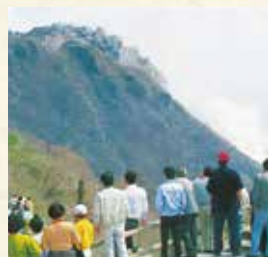

長崎県の歴史



旅する長崎学

長崎県の歴史は約3万年前の旧石器時代から紐解くことができます。

悠久の歴史の中で遣唐使や蒙古襲来、キリシタン殉教、鎖国と出島、近代化、戦争と被爆、平和都市宣言など、長崎県には数多くの重要なキーワードがあふれています。

旧石器

縄文

弥生

古墳

旧石器時代～古墳時代 BC20000年～400年

長崎県の歴史は、佐世保市吉井町の福井洞窟の発掘調査によって3万年以上前の旧石器時代までさかのぼります。

対馬市峰町佐賀で行われた縄文時代の貝塚の発掘調査によって、佐賀の縄文人が海を渡り積極的に各地と交易を行っていたことが分かりました。

壱岐市芦辺町と石田町にまたがる弥生時代の原の辻遺跡は、「魏志倭人伝」に書かれた一支国の中心(王都)と考えられています。古墳時代、500基余りの古墳があるといわれている長崎県のうち、壱岐だけでも250基余りが見つかっています。

飛鳥時代～平安時代 600年～800年

唐・新羅がわが国に攻めて来るのを防ぐため、大和政権は対馬に朝鮮式の山城・金田城をつくり、東国地方の人々が防人としてその任に当たりました。

遣唐使船は当初、壱岐・対馬を通して朝鮮半島沿いに進む北ルートでした。その後、朝鮮半島との関係が悪化し、平戸や五島から直接唐に向かう南ルートが利用されました。遣唐使船には天台宗を開いた最澄と真言宗を開いた空海が乗り込み、五島を通して中国に渡っています。遣唐使廃止後も五島には唐や宋からの商船が度々寄港し、大陸の進んだ文物がもたらされました。

鎌倉・室町時代 1191年～1336年

文永11(1274)年と弘安4(1281)年の2回、元と高麗の連合軍がわが国に襲来しました(元寇)。

現在の長崎県では、対馬・壱岐・鷹島・平戸などで激しい戦いが繰り広げられ、多くの住民が犠牲になりました。鷹島神崎遺跡からは、弘安の役において大暴風により沈没したとされる元軍の船が発見されています。海の豪族・松浦党は交易や漁業を中心に活動していましたが、時には中国大陸や朝鮮半島の沿岸を襲い、倭寇として恐れられる存在になりました。

戦国時代 1467年

天文19(1550)年、スペインの宣教師・フランシスコ・ザビエルが平戸を訪れ、平戸領主が領内でのキリスト布教を許しました。領主が外国人を大事にもてなしたため、平戸の港には中国やポルトガルの貿易船が多く集まりました。外国船が入港するたびに京都や堺など各地から商人が集まり、平戸の町は「西の都」とも呼ばれるにぎわいをみせました。

天正8(1580)年、島原半島を支配していた領主・有馬晴信がキリスト教の洗礼を受けて以来、有馬・口之津を中心に信者が増え、神学校(セナリヨ)が設けられるなどキリシタン文化が繁栄しました。

天正10(1582)年、有馬のセナリヨで学んだ4人の遣欧少年使節団が長崎の港を出発し、ヨーロッパ各地を訪問しました。ローマ教皇に謁見した他、キリスト教世界を見聞し、同18(1590)年に帰国しました。

天正15(1587)年、豊臣秀吉がバテレン追放令を発布し、

戦国

江戸

明治

昭和

平成

令和

宣教師の国外追放を命じました。また、豊臣秀吉は土佐沖で難破したスペイン船乗組員がスペインの布教による野望をもちしたこと、宣教師・キリスト教徒の捕縛を命じ、大阪と京都で26人を捕えて800km歩かせた後、慶長元(1597)年、長崎・西坂の丘で処刑しました(二十六聖人の殉教)。

江戸時代 1603年

江戸幕府は慶長17(1612)年からキリスト教禁教令を出しました。島原半島では厳しい弾圧が行われ、残酷な迫害や領主・松倉氏が農民に重税を課したことにたまりかねた農民らが、寛永14(1637)年に一揆を起こしました。

一揆軍は天草四郎時貞を総大将として3万7千人にのぼり、原城(南島原市南有馬町)に立てこもり、翌年12万人もの幕府軍によって全滅させられました。これが島原・天草一揆です。

キリスト教徒の団結を恐れた幕府はさらに弾圧を強化するとともに、寛永16(1639)年にキリスト布教と一体となったポルトガル船の来航を禁止し、日本人の海外渡航も禁止するなどして鎖国を完成させました。

鎖国下の日本において、ヨーロッパの先進文化を受け入れる唯一の窓口が長崎の出島になりました。ヨーロッパの進んだ文化を学びたいと思う人々にとって、長崎は憧れの地でした。

明治時代 1868年

トーマス・グラバーは、長崎県の近代産業の基礎を築いた一人です。明治政府は造船業を盛んにするために、幕府がつくった鋸鉄所とグラバーから買い入れた修船場を合わせて、明治4(1871)年に官営の長崎造船所をつくりました。わが国の造船業を代表する三菱重工業長崎造船所の始まりです。

水産業では、明治末にグラバーの子・倉場富三郎が始めたトロール漁法によって漁獲高を増やし、真珠の養殖も始めるなどして現在の水産県長崎の基礎が築かれました。

昭和時代 1926年

昭和20(1945)年8月9日、米軍の爆撃機が落とした一発の原子爆弾によって、長崎の町は灰燼に帰しました。戦後、長崎は歴史的な大惨禍に見舞われながらも、奇跡的な復興を遂げ、平和都市として生まれ変わりました。

平成時代 1989年

平成3(1991)年、1998年に噴火した雲仙普賢岳災害では、5年後の終息宣言まで大規模な火砕流などにより大きな被害を残しました。その後、同7(1995)年の阪神・淡路大震災や同23(2011)年の東日本大震災、同28(2016)年の熊本地震など、日本各地でも多くの自然災害が発生しました。

長崎では同27年(2015)に端島炭坑(軍艦島)など8つの構成資産が「明治日本の産業革命遺産」、同30(2018)年には大浦天主堂など11の構成資産が「長崎と天草地方の潜伏キリシタン関連遺産」として世界文化遺産に登録されました。

令和時代 2019年

平成31(2019)年5月1日に新たな年号へと変わり、11月にはローマ教皇フランシスコ台が本県をご訪問されました。令和2(2020)年以降、新型コロナウイルス感染症が流行し世界的に大きな影響を及ぼす中、令和4(2022)年1月には五島列島が日本ジオパークに認定され、9月23日には長崎・博多間を結ぶ九州新幹線九州ルートが開業、長崎市内も「100年に一度の変革期」として大きな変化を遂げ、長崎駅前周辺の再開発や長崎スタジアムシティの建設など更なる進化を続けています。

鎌倉

南北朝

室町

戦国

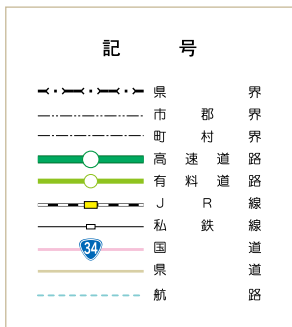

NAGASAKI PREFECTURE AREA MAP





(一社)長崎県観光連盟

〒850-8570 長崎県長崎市尾上町3-1 長崎県庁5階

TEL:095-826-9407 FAX:095-824-3087 HP:ながさき旅ネット(法人ページ)



インスタグラム

https://www.instagram.com/ngs_kanko_official/

